TicketQR×マイナンバーカード 連携で坂出市民割！

2024 1.9 連携機能スタート

運賃100円引き

坂出市では、市民の地域公共交通利用を支援し、地域の活発な移動を促すことで持続可能な公共交通と地域の活性化を図ります。

TicketQRアプリとマイナンバーカードで坂出市民の認証をしよう！

STEP 1

TicketQRアプリを開いてサービスをタップ

STEP 2

マイナカード連携をタップ

STEP 3

mytapアプリをダウンロードしてマイナカードを読み取り

STEP 4

坂出市民認証完了！運賃決済時に市民割100円引き！

※マイナンバーカードの暗証番号が必要です。お忘れの方は坂出市役所市民課で再設定をしてください。

スマホを持っていなくても運賃割引が受けられます！

坂出市民割プリペイドチケットでも運賃割引が受けられます。

■販売券種：2000円券、5000円券の２種類

■販売場所：路線バス車内、琴参バス坂出営業所、坂出市観光案内所

※購入にはマイナンバーカード提示による坂出市民であることの確認が必要です。坂出市民限定販売のため購入者以外の使用はできません。

【注意事項】

■アプリで「坂出市民認証」を受けた方は、「共通後払い」画面での決済で割引運賃が適用されます。

■アプリ市民認証済みの方の複数人決済は、同乗者が坂出市民である場合に限ります。

■「mytap」アプリは、公的個人認証サービス（JPKI）を扱う民間企業として総務大臣認定を受けた一般社団法人ICTまちづくり共通プラットフォーム推進機構が提供するアプリです。

■割引対象路線はTicketQRアプリが利用できる全ての路線バス、デマンド型乗合タクシー路線です。

■小人、障がい者、免許返納者は、大人通常運賃の100円引き後の金額の半額が運賃となります。（バスのみ）

■マイナンバーカード読み取りに対応していないスマートフォンでは坂出市民割をご利用できません。

アプリのダウンロードはこちら

TicketQR　Google Play　App Store

坂出市HP

詳しくはこちらをご確認ください

お問い合わせ　坂出市政策課　☎0877-44-5001

令和8年3月1日改正

坂出市公共交通マップ

古のロマンのまち さかいで

坂出市の
バス、タクシー、電車の
情報が一目で分かる！！

坂出市地域公共交通活性化協議会

※坂出市地域公共交通活性化協議会は、令和7年交通関係優良団体大臣表彰(地域公共交通部門)を受賞しました!

坂出市政策部 政策課　☎0877-44-5001

琴参バス株式会社　坂出営業所　☎0877-46-2213

INDEX もくじ

坂出市（角山からの眺望）

P3・P4
坂出市公共交通全路線マップ
坂出市の公共交通を一望してみよう!

P5・P6
坂出駅周辺のご案内
【主な行事】
さかいで大橋まつり▶毎年8月第1週土・日曜日
駅近「さかいで楽市楽座」▶毎月第3日曜日

坂出駅

駅近「さかいで楽市楽座」

さかいで大橋まつり

香風園

海の幸ふれあい市場

P7-P10
1 坂出市循環バス
西ルート・東ルート
【みどころ】
香風園　海の幸ふれあい市場
坂出市役所

かわつ花菖蒲園

P11・P12
2 島田線・岡田線
【みどころ】
かわつ花菖蒲園
飯野山

P13
3 坂出綾川線
【みどころ】
滝宮天満宮
道の駅 滝宮

香川県立東山魁夷せとうち美術館

P14
4 瀬居線
【みどころ】
柿本人麿碑　万葉会館
瀬戸大橋記念公園　瀬居八十八箇所

東山魁夷せとうち美術館行き 乗合タクシー
【みどころ】
香川県立東山魁夷せとうち美術館

鍋島灯台

瀬戸大橋記念公園

柿本人麿碑

P15・P16
5 瀬戸大橋線
【みどころ】
鍋島灯台　岩黒島の島名由来の岩石群「黒浜」
櫃石ももて祭り

P17・P18
6 王越線 木沢行き・林田循環ルート・東北エリアデマンドタクシー
【みどころ】
白峯寺　天狗マラソン　交流の里おうごし　五色台

白峯寺

天狗マラソン

岩黒島の島名由来の岩石群「黒浜」

P19・20
坂出市主な病院
アクセス・時刻表・バス停位置図

P21・P22
7 デマンドタクシー
東南エリア・南エリア

P23・P24
8 丸亀・空港リムジンバス
乗り換えなしの空港アクセス!
綾川駅、イオンモール綾川への移動にも便利です。

P25-P28
運賃について
●ゾーン運賃マップ　●各ゾーン別停留所区間表
その他公共交通に関するお役立ち情報
●坂出市中心部フリー定期券
●坂出路線1日フリー乗車券
●坂出市高齢者運転免許証自主返納支援事業
●琴参バス高齢者フリー定期券（グランドパス）について
●琴参バス免許返納者優待証について
●坂出市内タクシー会社のご案内　●JR坂出駅のご案内
●レンタサイクルのご案内　●主な公共施設のご案内
●関連情報・バス時刻・経路検索サイトのご案内

P29・30
坂出エリアの公共交通について
（FunMoより抜粋）

坂出市公共交通全路線マップ

坂出駅周辺のご案内

令和8年3月1日 現在

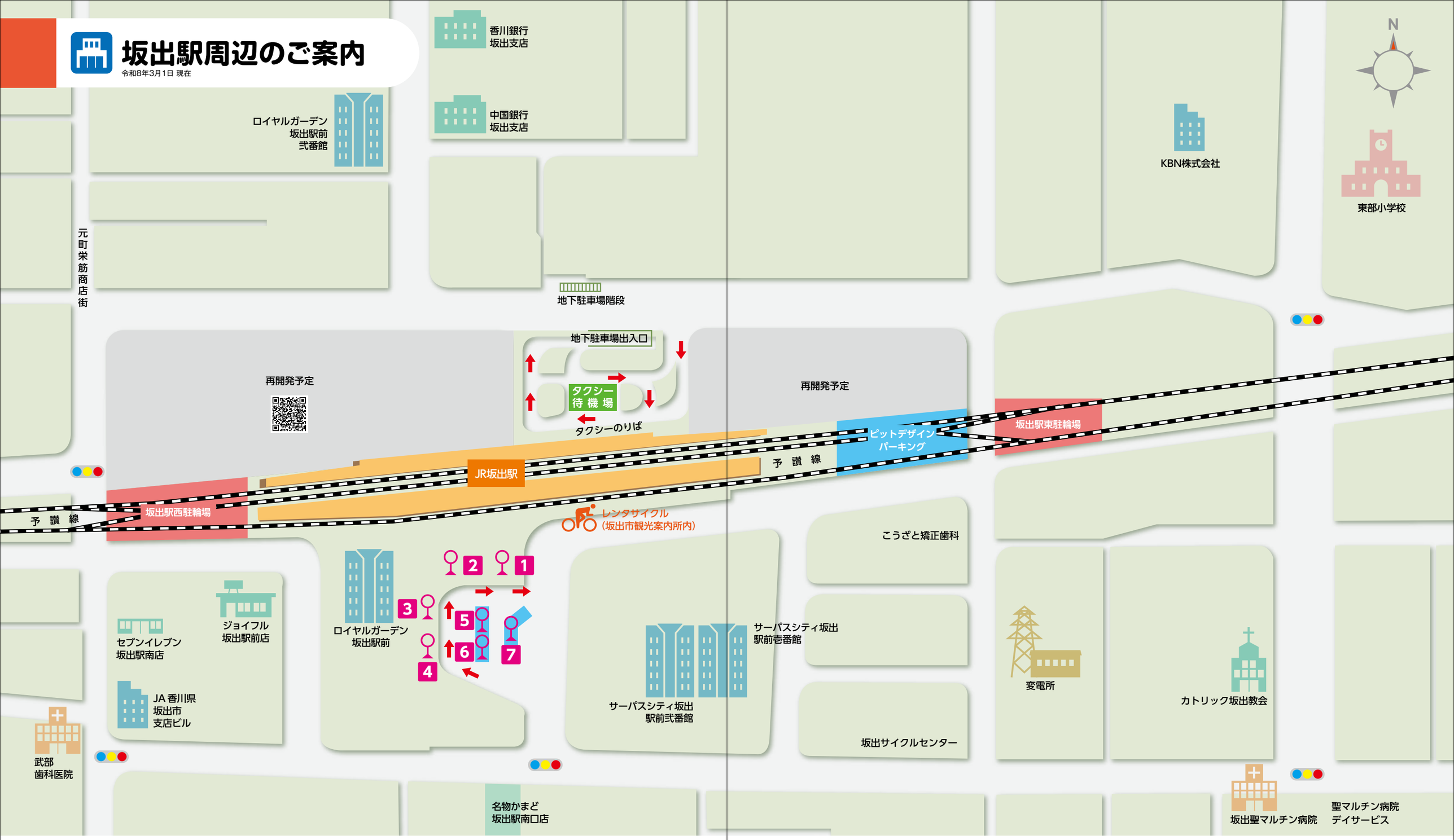

バス停のりば案内

- 1 2 坂出市循環バス
- 3 瀬居線、島田・岡田線、坂出綾川線、王越線、瀬戸大橋線、空港リムジンバス坂出駅のりば
- 4 瀬居線、島田・岡田線、坂出綾川線、王越線、瀬戸大橋線、空港リムジンバス坂出駅おりば
- 5 高速バスのりば：横浜・新宿線、名古屋線、神戸・大阪線、福岡線
- 6 観光バス等
- 7 東山魁夷せとうち美術館行き乗合タクシー、デマンドタクシー等

JR坂出駅［1F］構内図

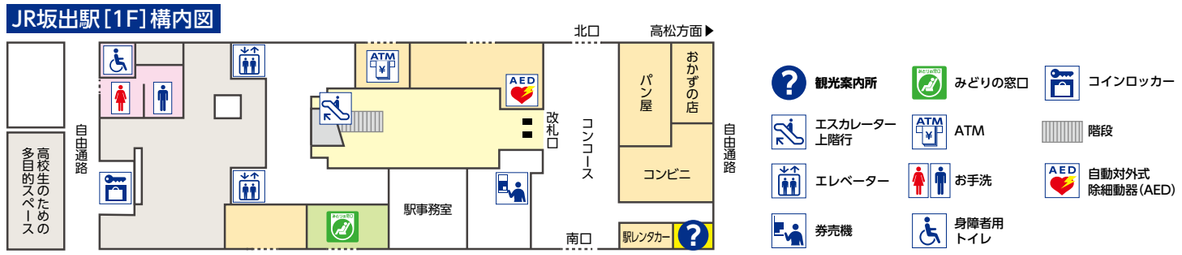

1 坂出市循環バス

西ルート
東ルート

令和8年3月1日 改正

北浦漁港
大束川
至 綾歌郡 宇多津町
御供所
北I.C.北
麺処とらや
名物かまど 瀬戸大橋店
ホテルルートイン 坂出北インター
坂出 プラザホテル
讃岐うどん やなぎ屋 西大浜店
坂出 グランドホテル
坂出 自動車学校
坂出北インター
西大浜北
ローソン 坂出北インター店
北I.C.西
常盤公園 登山口
坂出 工業高校
せとうち荘
田尾墓地前
田尾墓地
勝乃屋 坂出本店
常盤町1
マルナカ スーパーセンター 宇多津店
エル美容院
マルナカ スーパー センター宇多津店
六角スコーン
内浜
坂下
まんぶく亭
うたづ動物病院
ローソン 宇多津新開店
オッペン 化粧品前
田尾茶臼古墳
岩屋
宇多津 中学校前
宇多津中学校
角山 温水プール 入口
瀬戸中央自動車道
予讃線
八幡町四丁目
八幡団地
八幡池
八幡池東
みどり保育園
新浜町
左回り
さぬき浜街道
坂出育愛館
宮下町
西大浜南
坂出 小学校
坂出 小学校東
大橋記念 図書館
図書館・ 美術館
香風園
八幡宮
岡宮神社
富士見町
川津
至 丸亀市 飯山町
鎌田池
坂出港湾 合同庁舎
坂出港湾 合同庁舎前
坂出中央埠頭
坂出ショッピング センター
市立体育館
市立体育館
市立体育館東
トーア ゴルフセンター
東大浜
さぬき浜街道
ホテル ニューセンチュリー坂出
両景橋
坂出港
両景橋東詰
右回り
讃岐うどん まるいち 坂出久米店
東大浜緑地
商工会議所
商工会議所前
教育会館
鳥洲神社
東部 中学校
入船町
入船町1
坂出市 消防本部
京町3
中央町
中央町
京町三丁目
市民ホール前
港町
市立病院北
坂出市立病院
市立病院
はなまるうどん 坂出白金店
白金 郵便局前
いきいきうどん 坂出店
回生病院
久米町1
東部 中学校南
回生病院
ハローワーク・ 坂出 合同庁舎
坂出 市民ホール
室町うどん
室町タウン・ 回生病院
坂出 市役所
市役所前
室町 タウン
パッケージプラザ 坂出店
こむぎ屋
元町商店街
東部 小学校
東部 小学校
元町・京町
JR坂出駅
坂出駅
聖マルチン病院
坂出 カトリック教会
聖マルチン病院
名物かまど 坂出駅南口店
坂出高校前
谷内荒神社
香川大学 附属 坂出小学校
坂出高校
坂出 第一高校
金山小学校
日の出製麺所
コープ坂出
香川大学附属 坂出中学校
坂出 商業高校
坂出商業高校前 （メガネのキミラ前）
三賽荒神幸神社
西山八幡宮
福江
青葉町
富士見町2
南部公民館
南部公民館前
マルヨシセンター 池園店
南部保育所
金剛寺
横潮神社
蕎麦処樹ノー
金山トンネル
ニュータウン 江尻北口
江尻北自治会館前
新坂江橋下
新坂江橋東
ニュータウン 江尻東口
ニュータウン 江尻西口
ニュータウン 江尻第2公園前
琴参バス坂出営業所
恵比須神社
廣瀬神社
龍光院吉祥寺
ホームセンター タイム坂出店
久米町
坂江橋
江尻町
坂出警察署
坂出中央ボウル
マルナカ 坂出店
坂出警察署
名物かまど 総本店
江尻町
新開金山
金山
横津町
江尻町
旭町
湖南
予讃線
N

※車検、点検等の際は別の車両が運行することがあります。

- 坂出市循環バス西ルート
- 坂出市循環バス東ルート
- JR線
- 高速道路
- 坂出駅 乗換可能停留所
- うどん屋
- 病院
- 公共施設

1 坂出市循環バス 時刻表

令和8年3月1日 改正

路線番号 A-1 西ルート（左回り）

赤文字:土日祝日及び年末年始（12/29~1/3）運休

	バス停留所	出発時刻 1	2	3	4	5	6	7	8	9	10	11	12	13	14
坂出中心部エリア	坂出駅	6:30	7:30	8:30	9:30	10:30	11:30	12:30	13:30	14:30	15:30	16:30	17:30	18:30	19:30
	聖マルチン病院	6:31	7:31	8:31	9:31	10:31	11:31	12:31	13:31	14:31	15:31	16:31	17:31	18:31	19:31
	東部小学校	6:32	7:32	8:32	9:32	10:32	11:32	12:32	13:32	14:32	15:32	16:32	17:32	18:32	19:32
	市役所前	6:33	7:33	8:33	9:33	10:33	11:33	12:33	13:33	14:33	15:33	16:33	17:33	18:33	19:33
	回生病院	6:34	7:34	8:34	9:34	10:34	11:34	12:34	13:34	14:34	15:34	16:34	17:34	18:34	19:34
	鳥洲神社	6:35	7:35	8:35	9:35	10:35	11:35	12:35	13:35	14:35	15:35	16:35	17:35	18:35	19:35
	商工会議所前	6:36	7:36	8:36	9:36	10:36	11:36	12:36	13:36	14:36	15:36	16:36	17:36	18:36	19:36
	京町三丁目	6:37	7:37	8:37	9:37	10:37	11:37	12:37	13:37	14:37	15:37	16:37	17:37	18:37	19:37
	港町	6:38	7:38	8:38	9:38	10:38	11:38	12:38	13:38	14:38	15:38	16:38	17:38	18:38	19:38
	市立病院北	6:39	7:39	8:39	9:39	10:39	11:39	12:39	13:39	14:39	15:39	16:39	17:39	18:39	19:39
	宮下町	6:40	7:40	8:40	9:40	10:40	11:40	12:40	13:40	14:40	15:40	16:40	17:40	18:40	19:40
	西大浜南	6:41	7:41	8:41	9:41	10:41	11:41	12:41	13:41	14:41	15:41	16:41	17:41	18:41	19:41
	西大浜北	6:42	7:42	8:42	9:42	10:42	11:42	12:42	13:42	14:42	15:42	16:42	17:42	18:42	19:42
	坂出北インター	6:42	7:42	8:42	9:42	10:42	11:42	12:42	13:42	14:42	15:42	16:42	17:42	18:42	19:42
	常盤公園登山口	6:45	7:45	8:45	9:45	10:45	11:45	12:45	13:45	14:45	15:45	16:45	17:45	18:45	19:45
	田尾墓地前	6:46	7:46	8:46	9:46	10:46	11:46	12:46	13:46	14:46	15:46	16:46	17:46	18:46	19:46
	内浜	6:48	7:48	8:48	9:48	10:48	11:48	12:48	13:48	14:48	15:48	16:48	17:48	18:48	19:48
宇多津エリア	坂下	6:49	7:49	8:49	9:49	10:49	11:49	12:49	13:49	14:49	15:49	16:49	17:49	18:49	19:49
	オッペン化粧品前	6:50	7:50	8:50	9:50	10:50	11:50	12:50	13:50	14:50	15:50	16:50	17:50	18:50	19:50
	マルナカスーパーセンター宇多津店	6:53	7:53	8:53	9:53	10:53	11:53	12:53	13:53	14:53	15:53	16:53	17:53	18:53	19:53
	岩屋	6:55	7:55	8:55	9:55	10:55	11:55	12:55	13:55	14:55	15:55	16:55	17:55	18:55	19:55
	宇多津中学校前	6:56	7:56	8:56	9:56	10:56	11:56	12:56	13:56	14:56	15:56	16:56	17:56	18:56	19:56
	角山温水プール入口	6:57	7:57	8:57	9:57	10:57	11:57	12:57	13:57	14:57	15:57	16:57	17:57	18:57	19:57
坂出中心部エリア	八幡団地	6:58	7:58	8:58	9:58	10:58	11:58	12:58	13:58	14:58	15:58	16:58	17:58	18:58	19:58
	八幡池	6:58	7:58	8:58	9:58	10:58	11:58	12:58	13:58	14:58	15:58	16:58	17:58	18:58	19:58
	八幡池東	6:59	7:59	8:59	9:59	10:59	11:59	12:59	13:59	14:59	15:59	16:59	17:59	18:59	19:59
	新浜町	6:59	7:59	8:59	9:59	10:59	11:59	12:59	13:59	14:59	15:59	16:59	17:59	18:59	19:59
	坂出小学校東	7:00	8:00	9:00	10:00	11:00	12:00	13:00	14:00	15:00	16:00	17:00	18:00	19:00	20:00
	白金郵便局前	7:00	8:00	9:00	10:00	11:00	12:00	13:00	14:00	15:00	16:00	17:00	18:00	19:00	20:00
	港町	7:02	8:02	9:02	10:02	11:02	12:02	13:02	14:02	15:02	16:02	17:02	18:02	19:02	20:02
	市民ホール前	7:04	8:04	9:04	10:04	11:04	12:04	13:04	14:04	15:04	16:04	17:04	18:04	19:04	20:04
	元町・京町	7:05	8:05	9:05	10:05	11:05	12:05	13:05	14:05	15:05	16:05	17:05	18:05	19:05	20:05
	坂出駅	7:15	8:15	9:15	10:15	11:15	12:15	13:15	14:15	15:15	16:15	17:15	18:15	19:15	20:15

乗車料金

PayPay

PayPayでお支払いできます。

運賃

▶同一エリア内の乗降

大人 200円　小人・障がい者及び運転免許返納者 100円

※未就学児については大人1人につき1まで無料、2人目以降は小人運賃

※五千円・1万円札には対応しておりませんので、お手数ですが事前に細かいお金の準備をお願いします。

▶坂出中心部エリアと宇多津エリアをまたいでの乗降

大人300円　小人・障がい者及び運転免許返納者は150円

坂出市中心部フリー定期券

大人	障がい者、免許返納者
1ヶ月	1ヶ月
6,000円	3,000円

※循環バス西ルートで、坂出中心部エリアと宇多津エリアをまたがって利用した場合は、降車時に100円を追加でお支払いいただくことで定期券と併用できます。

※中心部フリー定期券は他路線の中心部エリア内での乗降にも利用できます。

路線番号 A-2 東ルート（右回り）

赤文字:土日祝日及び年末年始（12/29~1/3）運休

バス停留所	出発時刻 1	2	3	4	5	6	7	8	9	10	11	12	13	14
坂出駅	6:30	7:30	8:30	9:30	10:30	11:30	12:30	13:30	14:30	15:30	16:30	17:30	18:30	19:30
坂出高校前	6:31	7:31	8:31	9:31	10:31	11:31	12:31	13:31	14:31	15:31	16:31	17:31	18:31	19:31
坂出商業高校前	6:32	7:32	8:32	9:32	10:32	11:32	12:32	13:32	14:32	15:32	16:32	17:32	18:32	19:32
青葉町	6:32	7:32	8:32	9:32	10:32	11:32	12:32	13:32	14:32	15:32	16:32	17:32	18:32	19:32
南部公民館前	6:33	7:33	8:33	9:33	10:33	11:33	12:33	13:33	14:33	15:33	16:33	17:33	18:33	19:33
福江	6:34	7:34	8:34	9:34	10:34	11:34	12:34	13:34	14:34	15:34	16:34	17:34	18:34	19:34
富士見町	6:35	7:35	8:35	9:35	10:35	11:35	12:35	13:35	14:35	15:35	16:35	17:35	18:35	19:35
図書館・美術館	6:36	7:36	8:36	9:36	10:36	11:36	12:36	13:36	14:36	15:36	16:36	17:36	18:36	19:36
市立病院	6:38	7:38	8:38	9:38	10:38	11:38	12:38	13:38	14:38	15:38	16:38	17:38	18:38	19:38
港町	6:39	7:39	8:39	9:39	10:39	11:39	12:39	13:39	14:39	15:39	16:39	17:39	18:39	19:39
入船町	6:40	7:40	8:40	9:40	10:40	11:40	12:40	13:40	14:40	15:40	16:40	17:40	18:40	19:40
両景橋東詰	6:41	7:41	8:41	9:41	10:41	11:41	12:41	13:41	14:41	15:41	16:41	17:41	18:41	19:41
坂出中央埠頭	6:42	7:42	8:42	9:42	10:42	11:42	12:42	13:42	14:42	15:42	16:42	17:42	18:42	19:42
坂出港湾合同庁舎前	6:42	7:42	8:42	9:42	10:42	11:42	12:42	13:42	14:42	15:42	16:42	17:42	18:42	19:42
市立体育館	6:43	7:43	8:43	9:43	10:43	11:43	12:43	13:43	14:43	15:43	16:43	17:43	18:43	19:43
ニュータウン江尻北口	6:46	7:46	8:46	9:46	10:46	11:46	12:46	13:46	14:46	15:46	16:46	17:46	18:46	19:46
江尻北自治会館前	6:46	7:46	8:46	9:46	10:46	11:46	12:46	13:46	14:46	15:46	16:46	17:46	18:46	19:46
新坂江橋下	6:47	7:47	8:47	9:47	10:47	11:47	12:47	13:47	14:47	15:47	16:47	17:47	18:47	19:47
ニュータウン江尻西口	6:47	7:47	8:47	9:47	10:47	11:47	12:47	13:47	14:47	15:47	16:47	17:47	18:47	19:47
ニュータウン江尻第2公園前	6:48	7:48	8:48	9:48	10:48	11:48	12:48	13:48	14:48	15:48	16:48	17:48	18:48	19:48
ニュータウン江尻東口	6:49	7:49	8:49	9:49	10:49	11:49	12:49	13:49	14:49	15:49	16:49	17:49	18:49	19:49
東大浜緑地	6:52	7:52	8:52	9:52	10:52	11:52	12:52	13:52	14:52	15:52	16:52	17:52	18:52	19:52
鳥洲神社	6:52	7:52	8:52	9:52	10:52	11:52	12:52	13:52	14:52	15:52	16:52	17:52	18:52	19:52
東部中学校南	6:53	7:53	8:53	9:53	10:53	11:53	12:53	13:53	14:53	15:53	16:53	17:53	18:53	19:53
久米町	6:53	7:53	8:53	9:53	10:53	11:53	12:53	13:53	14:53	15:53	16:53	17:53	18:53	19:53
坂江橋	6:54	7:54	8:54	9:54	10:54	11:54	12:54	13:54	14:54	15:54	16:54	17:54	18:54	19:54
坂出警察署	6:55	7:55	8:55	9:55	10:55	11:55	12:55	13:55	14:55	15:55	16:55	17:55	18:55	19:55
新開金山	6:57	7:57	8:57	9:57	10:57	11:57	12:57	13:57	14:57	15:57	16:57	17:57	18:57	19:57
江尻町	6:58	7:58	8:58	9:58	10:58	11:58	12:58	13:58	14:58	15:58	16:58	17:58	18:58	19:58
横津町	6:58	7:58	8:58	9:58	10:58	11:58	12:58	13:58	14:58	15:58	16:58	17:58	18:58	19:58
旭町	6:59	7:59	8:59	9:59	10:59	11:59	12:59	13:59	14:59	15:59	16:59	17:59	18:59	19:59
室町タウン・回生病院	7:00	8:00	9:00	10:00	11:00	12:00	13:00	14:00	15:00	16:00	17:00	18:00	19:00	20:00
市役所前	7:02	8:02	9:02	10:02	11:02	12:02	13:02	14:02	15:02	16:02	17:02	18:02	19:02	20:02
東部小学校	7:02	8:02	9:02	10:02	11:02	12:02	13:02	14:02	15:02	16:02	17:02	18:02	19:02	20:02
聖マルチン病院	7:03	8:03	9:03	10:03	11:03	12:03	13:03	14:03	15:03	16:03	17:03	18:03	19:03	20:03
坂出駅	7:15	8:15	9:15	10:15	11:15	12:15	13:15	14:15	15:15	16:15	17:15	18:15	19:15	20:15

坂出路線1日フリー乗車券

価格	坂出中心部ゾーン限定:500円／全線フリー:1,500円
対象路線	坂出市循環バス、瀬戸大橋線、島田線・岡田線、坂出綾川線、王越線、瀬居線

※小人・障がい者は半額になります。

※「坂出中心部ゾーン限定」は坂出駅を中心とする中心部エリアの200円区間内での乗降に対して、全路線でご利用いただけます。

2 島田線・岡田線 時刻表・運賃表

令和8年3月1日 改正

路線番号 B-1(島田線)、B-7(岡田線)

下り時刻表

全便:日祝日及び年末年始(12/29~1/3)運休

バス停留所	1	2	3	4	5	6	7	8	9	10
坂出営業所	7:20	7:55	9:05	10:05	11:05	12:50	14:30	15:30	16:30	17:30
坂出港湾合同庁舎前	7:21	7:56	9:06	10:06	11:06	12:51	14:31	15:31	16:31	17:31
坂出中央埠頭	7:21	7:56	9:06	10:06	11:06	12:51	14:31	15:31	16:31	17:31
両景橋東詰	7:22	7:57	9:07	10:07	11:07	12:52	14:32	15:32	16:32	17:32
坂出駅	7:30	8:05	9:15	10:15	11:15	13:00	14:40	15:40	16:40	17:40
聖マルチン病院	7:31	8:06	9:16	10:16	11:16	13:01	14:41	15:41	16:41	17:41
元町・京町	7:33	8:08	9:18	10:18	11:18	13:03	14:43	15:43	16:43	17:43
元町・京町三丁目	7:34	8:09	9:19	10:19	11:19	13:04	14:44	15:44	16:44	17:44
港町	7:35	8:10	9:20	10:20	11:20	13:05	14:45	15:45	16:45	17:45
市立病院	7:36	8:11	9:21	10:21	11:21	13:06	14:46	15:46	16:46	17:46
中通町	7:36	8:11	9:21	10:21	11:21	13:06	14:46	15:46	16:46	17:46
富士見町	7:37	8:12	9:22	10:22	11:22	13:07	14:47	15:47	16:47	17:47
新浜	7:38	8:13	9:23	10:23	11:23	13:08	14:48	15:48	16:48	17:48
福江	7:39	8:14	9:24	10:24	11:24	13:09	14:49	15:49	16:49	17:49
西山	7:40	8:15	9:25	10:25	11:25	13:10	14:50	15:50	16:50	17:50
山正電化前	7:42	8:17	9:27	10:27	11:27	13:12	14:52	15:52	16:52	17:52
連尺	7:42	8:17	9:27	10:27	11:27	13:12	14:52	15:52	16:52	17:52
堀口医院前	7:43	8:18	9:28	10:28	11:28	13:13	14:53	15:53	16:53	17:53
川津公民館前	7:43	8:18	9:28	10:28	11:28	13:13	14:53	15:53	16:53	17:53
六反地	7:44	8:19	9:29	10:29	11:29	13:14	14:54	15:54	16:54	17:54
永井整形外科前	7:45	8:20	9:30	10:30	11:30	13:15	14:55	15:55	16:55	17:55
川津	7:45	8:20	9:30	10:30	11:30	13:15	14:55	15:55	16:55	17:55
三の池	7:46	8:21	9:31	10:31	11:31	13:16	14:56	15:56	16:56	17:56
三本松	7:47	8:22	9:32	10:32	11:32	13:17	14:57	15:57	16:57	17:57
北岡	7:47	8:22	9:32	10:32	11:32	13:17	14:57	15:57	16:57	17:57
山の谷	7:49	8:24	9:34	10:34	11:34	13:19	14:59	15:59	16:59	17:59
河原	7:50	8:25	9:35	10:35	11:35	13:20	15:00	16:00	17:00	18:00
島田	7:51	8:26	9:36	10:36	11:36	13:21	15:01	16:01	17:01	18:01
岡下所	7:52	—	9:37	—	—	13:22	—	16:02	—	18:02
堂の元	7:53	—	9:38	—	—	13:23	—	16:03	—	18:03
富士見坂団地前	7:55	—	9:40	—	—	13:25	—	16:05	—	18:05
富熊西沖	7:57	—	9:42	—	—	13:27	—	16:07	—	18:07
吉馴病院前	坂出綾川線に接続	8:27	坂出綾川線に接続	10:37	11:37	坂出綾川線に接続	15:02	坂出綾川線に接続	17:02	坂出綾川線に接続
四反地		8:28		10:38	11:38		15:03		17:03	
切池		8:29		10:39	11:39		15:04		17:04	
遠田		8:30		10:40	11:40		15:05		17:05	
下土居		8:31		10:41	11:41		15:06		17:06	
岡田小学校		8:32		10:42	11:42		15:07		17:07	
岡田中央		8:33		10:43	11:43		15:08		17:08	
琴電岡田駅		8:36		10:46	11:46		15:11		17:11	
岡田上		8:37		10:47	11:47		15:12		17:12	
市地		8:38		10:48	11:48		15:13		17:13	
打越		8:39		10:49	11:49		15:14		17:14	
NEWレオマワールド		8:45		10:55	11:55		15:20		17:20	

路線番号 B-2(島田線)、B-8(岡田線)

上り時刻表

全便:日祝日及び年末年始(12/29~1/3)運休

バス停留所	1	2	3	4	5	6	7	8	9	10	11	12
NEWレオマワールド	坂出綾川線から接続	7:17	坂出綾川線から接続	9:00	坂出綾川線から接続	11:10	12:10	坂出綾川線から接続	15:35	坂出綾川線から接続	17:35	坂出綾川線から接続
打越		7:22		9:05		11:15	12:15		15:40		17:40	
市地		7:22		9:05		11:15	12:15		15:40		17:40	
岡田上		7:23		9:06		11:16	12:16		15:41		17:41	
琴電岡田駅		7:25		9:08		11:18	12:18		15:43		17:43	
岡田中央		7:27		9:10		11:20	12:20		15:45		17:45	
岡田小学校		7:28		9:11		11:21	12:21		15:46		17:46	
下土居		7:29		9:12		11:22	12:22		15:47		17:47	
遠田		7:30		9:13		11:23	12:23		15:48		17:48	
切池		7:31		9:14		11:24	12:24		15:49		17:49	
四反地		7:32		9:15		11:25	12:25		15:50		17:50	
吉馴病院前		7:33		9:16		11:26	12:26		15:51		17:51	
富熊西沖	6:53	—	7:53	—	9:39	—	—	13:24	—	16:04	—	18:04
富士見坂団地前	6:53	—	7:53	—	9:39	—	—	13:24	—	16:04	—	18:04
堂の元	6:54	—	7:54	—	9:40	—	—	13:25	—	16:05	—	18:05
岡下所	6:55	—	7:55	—	9:41	—	—	13:26	—	16:06	—	18:06
島田	6:57	7:34	7:57	9:17	9:43	11:27	12:27	13:28	15:52	16:08	17:52	18:08
河原	6:58	7:35	7:58	9:18	9:44	11:28	12:28	13:29	15:53	16:09	17:53	18:09
山の谷	6:59	7:36	7:59	9:19	9:45	11:29	12:29	13:30	15:54	16:10	17:54	18:10
北岡	7:01	7:39	8:02	9:21	9:47	11:31	12:31	13:32	15:56	16:12	17:56	18:12
三本松	7:02	7:40	8:03	9:22	9:48	11:32	12:32	13:33	15:57	16:13	17:57	18:13
三の池	7:03	7:41	8:04	9:23	9:49	11:33	12:33	13:34	15:58	16:14	17:58	18:14
川津	7:05	7:43	8:06	9:25	9:51	11:35	12:35	13:36	16:00	16:16	18:00	18:16
永井整形外科前	7:05	7:43	8:06	9:25	9:51	11:35	12:35	13:36	16:00	16:16	18:00	18:16
六反地	7:06	7:44	8:07	9:26	9:52	11:36	12:36	13:37	16:01	16:17	18:01	18:17
川津公民館前	7:06	7:44	8:07	9:26	9:52	11:36	12:36	13:37	16:01	16:17	18:01	18:17
堀口医院前	7:07	7:45	8:08	9:27	9:53	11:37	12:37	13:38	16:02	16:18	18:02	18:18
連尺	7:08	7:46	8:09	9:28	9:54	11:38	12:38	13:39	16:03	16:19	18:03	18:19
山正電化前	7:08	7:46	8:09	9:28	9:54	11:38	12:38	13:39	16:03	16:19	18:03	18:19
西山	7:10	7:49	8:12	9:30	9:56	11:40	12:40	13:41	16:05	16:21	18:05	18:21
福江	7:10	7:49	8:12	9:30	9:56	11:40	12:40	13:41	16:05	16:21	18:05	18:21
新浜	7:11	7:50	8:13	9:31	9:57	11:41	12:41	13:42	16:06	16:22	18:06	18:22
富士見町	7:11	7:50	8:13	9:31	9:57	11:41	12:41	13:42	16:06	16:22	18:06	18:22
中通町	7:12	7:51	8:14	9:32	9:58	11:42	12:42	13:43	16:07	16:23	18:07	18:23
市立病院	7:12	7:52	8:15	9:32	9:58	11:42	12:42	13:43	16:07	16:23	18:07	18:23
港町	7:14	7:54	8:17	9:34	10:00	11:44	12:44	13:45	16:09	16:25	18:09	18:25
元町・京町三丁目	7:15	7:55	8:18	9:35	10:01	11:45	12:45	13:46	16:10	16:26	18:10	18:26
元町・京町	7:16	7:56	8:19	9:36	10:02	11:46	12:46	13:47	16:11	16:27	18:11	18:27
聖マルチン病院	7:18	7:58	8:21	9:38	10:04	11:48	12:48	13:49	16:13	16:29	18:13	18:29
坂出駅	7:23	7:59	8:22	9:39	10:05	11:49	12:49	13:50	16:14	16:30	18:14	18:30
両景橋東詰	7:29	8:05	8:28	9:45	10:11	11:55	12:55	13:56	16:20	16:36	18:20	18:36
坂出中央埠頭	7:30	8:06	8:29	9:46	10:12	11:56	12:56	13:57	16:21	16:37	18:21	18:37
坂出港湾合同庁舎前	7:30	8:06	8:29	9:46	10:12	11:56	12:56	13:57	16:21	16:37	18:21	18:37
坂出営業所	7:33	8:09	8:32	9:49	10:15	11:59	12:59	14:00	16:24	16:40	18:24	18:40

運賃表

島田線・岡田線ゾーン運賃

乗車＼降車	1坂出中心部	2川津	3飯山北	4飯山南／綾歌北	5綾歌南
1坂出中心部	200	300	400	500	600
2川津	300	200	300	400	500
3飯山北	400	300	200	300	400
4飯山南／綾歌北	500	400	300	200	300
5綾歌南	600	500	400	300	200

ゾーン別停留所区間

エリア	停留所区間	
1坂出中心部	坂出営業所～西山	
2川津	山正電化前～川津	
3飯山北	三の池～島田	
4飯山南／綾歌北	岡下所～富熊西沖	吉馴病院前～琴電岡田駅
5綾歌南	—	岡田上～NEWレオマワールド

回数券をお求めの方は　バス車内、琴参バス坂出営業所

定期券をお求めの方は　琴参バス坂出営業所、坂出市観光案内所

小人・障がい者・免許返納者は半額です。

詳しくは下記へお問い合わせください。

琴参バス坂出営業所　TEL 0877-46-2213
坂出市観光案内所　TEL 0877-45-1122

3 坂出綾川線 時刻表・運賃表

令和8年3月1日 改正

運賃表

回数券をお求めの方は バス車内、琴参バス坂出営業所
定期券をお求めの方は 琴参バス坂出営業所、坂出市観光案内所
小人・障がい者・免許返納者は半額です。
詳しくは下記へお問い合わせください。
琴参バス坂出営業所 TEL 0877-46-2213　坂出市観光案内所 TEL 0877-45-1122

坂出路線1日フリー乗車券

価格	坂出中心部ゾーン限定:500円／全線フリー:1,500円
対象路線	坂出市循環バス、瀬戸大橋線、島田線・岡田線、坂出綾川線、王越線、瀬居線

※小人・障がい者は半額になります。
※「坂出中心部ゾーン限定」は坂出駅を中心とする中心部エリアの200円区間内での乗降に対して、全路線でご利用いただけます。

坂出綾川線ゾーン運賃

乗車＼降車	1坂出中心部	2川津	3飯山北	4飯山南／綾歌北	5綾歌南／綾川
1坂出中心部	200	300	400	500	600
2川津	300	200	300	400	500
3飯山北	400	300	200	300	400
4飯山南／綾歌北	500	400	300	200	300
5綾歌南／綾川	600	500	400	300	200

ゾーン別停留所区間

エリア	停留所区間
1坂出中心部	坂出営業所～西山
2川津	山正電化前～川津
3飯山北	三の池～島田
4飯山南／綾歌北	岡下所～富熊西沖
5綾歌南／綾川	沖～イオンモール綾川

路線番号 B-3

下り時刻表

全便:日祝日及び年末年始(12/29～1/3)運休

停留所	1	2	3	4	5
富熊西沖	7:57	9:42	13:27	16:07	18:07
沖	7:58	9:43	13:28	16:08	18:08
行末	7:59	9:44	13:29	16:09	18:09
綾歌中学校前	7:59	9:44	13:29	16:09	18:09
住吉神社前	8:02	9:47	13:32	16:12	18:12
堤下	8:04	9:49	13:34	16:14	18:14
羽床小学校前	8:04	9:49	13:34	16:14	18:14
羽床下	8:05	9:50	13:35	16:15	18:15
井手下	8:07	9:52	13:37	16:17	18:17
羽床上	8:09	9:54	13:39	16:19	18:19
農業試験場前	8:10	9:55	13:40	16:20	18:20
農業経営高校前	8:11	9:56	13:41	16:21	18:21
綾川駅	8:14	9:59	13:44	16:24	18:24
イオンモール綾川	8:19	10:04	13:49	16:29	18:29

※交通事情により多少遅れる場合がございますので予めご了承ください。

路線番号 B-4、B-6

上り時刻表

全便:日祝日及び年末年始(12/29～1/3)運休

停留所	1	2	3	4	5	6
イオンモール綾川	—	—	9:16	13:01	15:41	17:41
綾川駅	6:34	7:34	9:20	13:05	15:45	17:45
農業経営高校前	6:37	7:37	9:23	13:08	15:48	17:48
農業試験場前	6:38	7:38	9:24	13:09	15:49	17:49
羽床上	6:39	7:39	9:25	13:10	15:50	17:50
井手下	6:41	7:41	9:27	13:12	15:52	17:52
羽床下	6:42	7:42	9:28	13:13	15:53	17:53
羽床小学校前	6:43	7:43	9:29	13:14	15:54	17:54
堤下	6:43	7:43	9:29	13:14	15:54	17:54
住吉神社前	6:45	7:45	9:31	13:16	15:56	17:56
綾歌中学校前	6:48	7:48	9:34	13:19	15:59	17:59
行末	6:48	7:48	9:34	13:19	15:59	17:59
沖	6:49	7:49	9:35	13:20	16:00	18:00
富熊西沖	6:53	7:53	9:39	13:24	16:04	18:04

4 瀬居線 時刻表・運賃表

令和8年3月1日 改正

運賃表

回数券をお求めの方は バス車内、琴参バス坂出営業所
定期券をお求めの方は 琴参バス坂出営業所、坂出市観光案内所
小人・障がい者・免許返納者は半額です。
詳しくは下記へお問い合わせください。
琴参バス坂出営業所　TEL 0877-46-2213
坂出市観光案内所　TEL 0877-45-1122

瀬居線ゾーン運賃

乗車＼降車	1坂出中心部	2番の州	3瀬居／沙弥
1坂出中心部	200	300	400
2番の州	300	200	300
3瀬居／沙弥	400	300	200

ゾーン別停留所区間

エリア	停留所区間
1坂出中心部	坂出駅～御供所公園
2番の州	番の州公園～番の州町
3瀬居／沙弥	沙弥島万葉会館～瀬居町竹浦

路線番号 C-1

下り時刻表

バス停留所	1	2	3	4	5
坂出駅	6:35	8:30	11:35	14:25	17:25
聖マルチン病院	6:36	8:31	11:36	14:26	17:26
元町・京町	6:38	8:33	11:38	14:28	17:28
元町・京町三丁目	6:39	8:34	11:39	14:29	17:29
港町	6:40	8:35	11:40	14:30	17:30
市立病院北	6:40	8:35	11:40	14:30	17:30
白金町	6:41	8:36	11:41	14:31	17:31
坂出工業高校前	6:42	8:37	11:42	14:32	17:32
常盤公園登山口	6:43	8:38	11:43	14:33	17:33
御供所公園	6:44	8:39	11:44	14:34	17:34
番の州公園	6:46	8:41	11:46	14:36	17:36
川崎重工	6:48	8:43	11:48	14:38	17:38
番の州町	6:50	8:45	11:50	14:40	17:40
沙弥島万葉会館	6:52	8:47	11:52	14:42	17:42
東山魁夷せとうち美術館(瀬戸大橋記念公園)	6:55	8:50	11:55	14:45	17:45
三菱ケミカル	7:01	8:56	12:01	14:51	17:51
四国電力	7:01	8:56	12:01	14:51	17:51
瀬居町西浦	7:02	8:57	12:02	14:52	17:52
瀬居郵便局	7:02	8:57	12:02	14:52	17:52
瀬居町北浦	7:04	8:59	12:04	14:54	17:54
瀬居中学校	7:06	9:01	12:06	14:56	17:56
瀬居町本浦	7:07	9:02	12:07	14:57	17:57
瀬居町竹浦	7:10	9:05	12:10	15:00	18:00

路線番号 C-2

上り時刻表

バス停留所	1	2	3	4	5
瀬居町竹浦	7:15	9:15	12:20	15:10	18:10
瀬居町本浦	7:17	9:17	12:22	15:12	18:12
瀬居中学校	7:17	9:17	12:22	15:12	18:12
瀬居町北浦	7:20	9:20	12:25	15:15	18:15
瀬居郵便局	7:21	9:21	12:26	15:16	18:16
瀬居町西浦	7:21	9:21	12:26	15:16	18:16
四国電力	7:23	9:23	12:28	15:18	18:18
三菱ケミカル	7:23	9:23	12:28	15:18	18:18
東山魁夷せとうち美術館(瀬戸大橋記念公園)	7:29	9:29	12:34	15:24	18:24
沙弥島万葉会館	7:33	9:33	12:38	15:28	18:28
番の州町	7:35	9:35	12:40	15:30	18:30
川崎重工	7:37	9:37	12:42	15:32	18:32
番の州公園	7:39	9:39	12:44	15:34	18:34
御供所公園	7:40	9:40	12:45	15:35	18:35
常盤公園登山口	7:41	9:41	12:46	15:36	18:36
坂出工業高校前	7:42	9:42	12:47	15:37	18:37
白金町	7:43	9:43	12:48	15:38	18:38
市立病院北	7:44	9:44	12:49	15:39	18:39
港町	7:45	9:45	12:50	15:40	18:40
元町・京町三丁目	7:46	9:46	12:51	15:41	18:41
元町・京町	7:47	9:47	12:52	15:42	18:42
聖マルチン病院	7:49	9:49	12:54	15:44	18:44
坂出駅	7:51	9:51	12:56	15:46	18:46

東山魁夷せとうち美術館行き乗合タクシー 時刻表

下り時刻表
(JR坂出駅→美術館行き) 所要時間約20分

JR坂出駅前	9:50	10:50	13:30
美術館前	10:10	11:10	13:50

上り時刻表
(美術館→JR坂出駅行き) 所要時間約20分

美術館前	11:15	12:15	14:45
JR坂出駅前	11:35	12:35	15:05

※上り:JR坂出駅行きの乗合タクシーは予約制です。(ご利用の便の発車時刻30分前までに、お電話もしくは美術館受付にてご予約ください。)
※美術館の休館日は運休です。休館日については美術館のHPでご確認ください。

お問い合わせ先 スミレタクシー(株) TEL:0120-307-430 ※琴参共同無線配車センターにつながります。

乗車料金

▶大人 600円
小人(1歳以上～12歳未満) 300円
0歳 無賃
▶障がい者 540円

5 瀬戸大橋線 時刻表・運賃表

令和8年3月1日 改正

路線番号 D-1 下り時刻表

赤文字:土日祝日及び年末年始(12/29~1/3)運休

バス停留所	1小	2中	3中	4小	5中
坂出駅	5:25	7:55	11:30	15:30	17:30
聖マルチン病院	5:26	7:56	11:31	15:31	17:31
元町・京町	5:28	7:58	11:33	15:33	17:33
元町・京町三丁目	5:29	7:59	11:34	15:34	17:34
両景橋東詰	5:30	8:00	11:35	15:35	17:35
両景橋	5:32	8:02	11:37	15:37	17:37
与島PA	5:45	8:15	11:50	15:50	17:50
塩浜	5:48	8:18	11:53	15:53	17:53
穴部	5:48	8:18	11:53	15:53	17:53
与島小学校前	5:49	8:19	11:54	15:54	17:54
駐在所前	5:51	8:21	11:56	15:56	17:56
大津	5:51	8:21	11:56	15:56	17:56
造船所前	5:51	8:21	11:56	15:56	17:56
浦城	5:53	8:23	11:58	15:58	17:58
造船所前	5:54	8:24	11:59	15:59	17:59
大津	5:54	8:24	11:59	15:59	17:59
駐在所前	5:54	8:24	11:59	15:59	17:59
与島小学校前	5:56	8:26	12:01	16:01	18:01
穴部	5:57	8:27	12:02	16:02	18:02
塩浜	5:57	8:27	12:02	16:02	18:02
与島PA	6:00	8:30	12:05	16:05	18:05
岩黒島	6:04	8:34	12:09	16:09	18:09
櫃石島	6:08	8:38	12:13	16:13	18:13
櫃石学校前	6:10	8:40	12:15	16:15	18:15
櫃石	6:12	8:42	12:17	16:17	18:17
櫃石学校前	6:13	8:43	12:18	16:18	18:18
櫃石島	6:15	8:45	12:20	16:20	18:20
鷲羽山北	6:19	8:49	12:24	16:24	18:24
児島IC	6:23	8:53	12:28	16:28	18:28
扇の嶺入口	6:24	8:54	12:29	16:29	18:29
マルナカ児島店前	6:26	8:56	12:31	16:31	18:31
味野中学校前	6:26	8:56	12:31	16:31	18:31
味野医院前	6:27	8:57	12:32	16:32	18:32
天満屋ハピータウン前	6:28	8:58	12:33	16:33	18:33
JR児島駅	6:37	9:07	12:42	16:42	18:42

運賃表

瀬戸大橋線ゾーン運賃

乗車＼降車	1坂出中心部	2与島	3櫃石・岩黒	4児島
1坂出中心部	200	500	600	700
2与島	500	200	300	400
3櫃石・岩黒	600	300	200	300
4児島	700	400	300	200

ゾーン別停留所区間

エリア	停留所区間
1坂出中心部	坂出駅～両景橋
2与島	与島PA～浦城～与島PA
3櫃石・岩黒	岩黒島～櫃石島
4児島	鷲羽山北～JR児島駅

路線番号 D-2、D-4 上り時刻表

赤文字:土日祝日及び年末年始(12/29~1/3)運休

バス停留所	1小	2中	3中	4小	5中
JR児島駅	6:50	9:20	13:00	16:55	18:55
天満屋ハピータウン前	6:52	9:22	13:02	16:57	18:57
味野医院前	6:52	9:22	13:02	16:57	18:57
味野中学校前	6:53	9:23	13:03	16:58	18:58
マルナカ児島店前	6:54	9:24	13:04	16:59	18:59
扇の嶺入口	6:56	9:26	13:06	17:01	19:01
児島IC	6:58	9:28	13:08	17:03	19:03
鷲羽山北	7:01	9:32	13:12	17:06	19:07
櫃石島	7:05	9:36	13:16	17:10	19:11
櫃石学校前	7:07	9:38	13:18	17:12	19:13
櫃石	7:08	9:39	13:19	17:13	19:14
櫃石学校前	7:09	9:40	13:20	17:14	19:15
櫃石島	7:11	9:42	13:22	17:16	19:17
岩黒漁港	7:18	–	–	17:23	–
岩黒島	7:23	9:46	13:26	17:28	19:21
与島PA	7:26	9:50	13:30	17:31	19:25
塩浜	7:29	9:53	13:33	17:34	19:28
穴部	7:29	9:53	13:33	17:34	19:28
与島小学校前	7:30	9:54	13:34	17:35	19:29
駐在所前	7:32	9:56	13:36	17:37	19:31
大津	7:32	9:56	13:36	17:37	19:31
造船所前	7:32	9:56	13:36	17:37	19:31
浦城	7:33	9:57	13:37	17:38	19:32
造船所前	7:34	9:58	13:38	17:39	19:33
大津	7:34	9:58	13:38	17:39	19:33
駐在所前	7:34	9:58	13:38	17:39	19:33
与島小学校前	7:36	10:00	13:40	17:41	19:35
穴部	7:37	10:01	13:41	17:42	19:36
塩浜	7:37	10:01	13:41	17:42	19:36
与島PA	7:40	10:04	13:44	17:45	19:39
両景橋	7:52	10:18	13:58	17:57	19:53
両景橋東詰	7:54	10:20	14:00	17:59	19:55
元町・京町三丁目	7:55	10:21	14:01	18:00	19:56
元町・京町	7:56	10:22	14:02	18:01	19:57
聖マルチン病院	7:58	10:24	14:04	18:03	19:59
坂出駅	8:03	10:30	14:05	18:05	20:05

中型バス運行 坂出駅～浦城～岩黒島～櫃石～JR児島駅～櫃石～岩黒島～浦城～坂出駅

小型バス運行 坂出駅～浦城～岩黒島～櫃石～JR児島駅～櫃石～岩黒漁港～浦城～坂出駅

回数券をお求めの方は バス車内、琴参バス坂出営業所

定期券をお求めの方は 琴参バス坂出営業所、坂出市観光案内所

小人・障がい者・免許返納者は半額です。

詳しくは下記へお問い合わせください。

琴参バス坂出営業所 TEL 0877-46-2213

坂出市観光案内所 TEL 0877-45-1122

6 王越線 時刻表・運賃表

令和8年3月1日 改正

フリー乗降区間
王越線 木沢行き
王越線 林田循環ルート
デマンドタクシー（東北エリア）
JR線
高速道路

運賃表

王越線ゾーン運賃

乗車＼降車	1坂出中心部	2林田	3松山	4相模坊	5王越
1坂出中心部	200	300	400	500	600
2林田	300	200	300	400	500
3松山	400	300	200	300	400
4相模坊	500	400	300	200	300
5王越	600	500	400	300	200

ゾーン別停留所区間

エリア	停留所区間
1坂出中心部	坂出営業所～江尻
2林田	地蔵前～白峰中学校前
3松山	高屋南～川北
4相模坊	新地～馬返
5王越	西脇～木沢

回数券をお求めの方は　バス車内、琴参バス坂出営業所
定期券をお求めの方は　琴参バス坂出営業所、坂出市観光案内所
小人・障がい者・免許返納者は半額です。
詳しくは下記へお問い合わせください。
琴参バス坂出営業所　TEL 0877-46-2213
坂出市観光案内所　TEL 0877-45-1122

王越線のフリー乗車区間が、フリー乗降区間となります。

フリー乗降区間　西脇から御神灯　役場前から木沢

フリー乗降について

乗車方法　バスが近付いてきた際、手を挙げて乗車の意思表示をお願いします。乗車の際、予め運転士に降車するバス停をお申し出ください。座席は運転士の近く、前の方の座席をご利用ください。

降車方法　降車する手前約200mで、運転士に降車する旨をお申し出ください。停車に支障がある場合、停車位置が前後することがございます。

運　賃　乗車の際、整理券を取り、整理券番号で運賃をご確認できます。運賃は降車した場所の次のバス停での運賃をお支払いただきます。

※林田循環ルートとデマンドタクシーの乗り継ぎでも坂出駅と王越・松山方面の行き来が可能です

路線番号 E-1

下り時刻表　木沢行き

全便:土日祝日及び年末年始（12/29～1/3）運休

バス停留所	1	2	3	4	5
坂出駅	8:00	11:00	13:15	16:15	18:30
聖マルチン病院	8:01	11:01	13:16	16:16	18:31
坂出市役所前	8:03	11:03	13:18	16:18	18:33
回生病院前	8:04	11:04	13:19	16:19	18:34
坂江橋	8:06	11:06	13:21	16:21	18:36
江尻	8:08	11:08	13:23	16:23	18:38
地蔵前	8:09	11:09	13:24	16:24	18:39
雲井橋	8:11	11:11	13:26	16:26	18:41
東梶	8:12	11:12	13:27	16:27	18:42
香西歯科医院前	8:13	11:13	13:28	16:28	18:43
白峰中学校前	8:14	11:14	13:29	16:29	18:44
高屋南	8:16	11:16	13:31	16:31	18:46
高屋	8:18	11:18	13:33	16:33	18:48
松山小学校前	8:18	11:18	13:33	16:33	18:48
高屋局	8:19	11:19	13:34	16:34	18:49
須賀	8:21	11:21	13:36	16:36	18:51
大屋富	8:22	11:22	13:37	16:37	18:52
北須賀	8:23	11:23	13:38	16:38	18:53
川北	8:24	11:24	13:39	16:39	18:54
新地	8:25	11:25	13:40	16:40	18:55
相模坊	8:26	11:26	13:41	16:41	18:56
馬返	8:28	11:28	13:43	16:43	18:58
西脇	8:30	11:30	13:45	16:45	19:00
御神灯	8:32	11:32	13:47	16:47	19:02
妙見神社	8:33	11:33	13:48	16:48	19:03
南条	8:33	11:33	13:48	16:48	19:03
東分	8:34	11:34	13:49	16:49	19:04
役場前	8:35	11:35	13:50	16:50	19:05
交流の里おうごし	8:35	11:35	13:50	16:50	19:05
番屋	8:36	11:36	13:51	16:51	19:06
王越	8:36	11:36	13:51	16:51	19:06
木沢	8:40	11:40	13:55	16:55	19:10

路線番号 E-2、E-4

上り時刻表　木沢発

全便:土日祝日及び年末年始（12/29～1/3）運休

バス停留所	1	2	3	4	5
木沢	7:00	8:50	11:50	14:05	17:05
王越	7:01	8:51	11:51	14:06	17:06
番屋	7:01	8:51	11:51	14:06	17:06
交流の里おうごし	7:02	8:52	11:52	14:07	17:07
役場前	7:03	8:53	11:53	14:08	17:08
東分	7:04	8:54	11:54	14:09	17:09
南条	7:04	8:54	11:54	14:09	17:09
妙見神社	7:05	8:55	11:55	14:10	17:10
御神灯	7:05	8:55	11:55	14:10	17:10
西脇	7:06	8:56	11:56	14:11	17:11
馬返	7:08	8:58	11:58	14:13	17:13
相模坊	7:10	9:00	12:00	14:15	17:15
新地	7:11	9:01	12:01	14:16	17:16
川北	7:12	9:02	12:02	14:17	17:17
北須賀	7:13	9:03	12:03	14:18	17:18
大屋富	7:15	9:05	12:05	14:20	17:20
須賀	7:16	9:06	12:06	14:21	17:21
高屋局	7:18	9:08	12:08	14:23	17:23
松山小学校前	7:18	9:08	12:08	14:23	17:23
高屋	7:19	9:09	12:09	14:24	17:24
高屋南	7:20	9:10	12:10	14:25	17:25
白峰中学校前	7:22	9:12	12:12	14:27	17:27
香西歯科医院前	7:23	9:13	12:13	14:28	17:28
東梶	7:24	9:14	12:14	14:29	17:29
雲井橋	7:25	9:15	12:15	14:30	17:30
地蔵前	7:26	9:16	12:16	14:31	17:31
江尻	7:28	9:18	12:18	14:33	17:33
坂江橋	7:30	9:20	12:20	14:35	17:35
回生病院前	7:32	9:22	12:22	14:37	17:37
坂出市役所前	7:33	9:23	12:23	14:38	17:38
聖マルチン病院	7:35	9:25	12:25	14:40	17:40
坂出駅	7:40	9:30	12:30	14:45	17:45
元町・京町	7:43	止	止	止	止
元町・京町三丁目	7:44				
両景橋東詰	7:45				
坂出中央埠頭	7:46				
坂出市港湾合同庁舎前	7:46				
坂出営業所	7:50				

路線番号 E-5、E-6

王越線 林田循環ルート

赤文字:土日祝日及び年末年始（12/29～1/3）運休
緑文字:年末年始（12/29～1/3）運休
:デマンドタクシー便

バス停留所	1	2	3	4	5	6
坂出営業所						17:15
坂出港湾合同庁舎前						17:16
坂出中央埠頭						17:16
両景橋東詰						17:17
元町・京町三丁目						17:18
元町・京町						17:19
坂出駅	7:00	8:20	10:00	13:20	16:00	17:25
聖マルチン病院	7:01	8:21	10:01	13:21	16:01	17:26
坂出市役所前	7:03	8:23	10:03	13:23	16:03	17:28
回生病院前	7:04	8:24	10:04	13:24	16:04	17:29
坂江橋	7:06	8:26	10:06	13:26	16:06	17:31
江尻	7:08	8:28	10:08	13:28	16:08	17:33
地蔵前	7:09	8:29	10:09	13:29	16:09	17:34
雲井橋	7:11	8:31	10:11	13:31	16:11	17:36
東梶	7:12	8:32	10:12	13:32	16:12	17:37
林田農協前	7:15	8:35	10:15	13:35	16:15	17:40
ハローズ林田店	7:20	8:40	10:20	13:40	16:20	17:45
総社神社前	7:22	8:42	10:22	13:42	16:22	17:47
米出	7:23	8:43	10:23	13:43	16:23	17:48
浜中	7:24	8:44	10:24	13:44	16:24	17:49
浜西	7:25	8:45	10:25	13:45	16:25	17:50
新開	7:25	8:45	10:25	13:45	16:25	17:50
川尻橋	7:26	8:46	10:26	13:46	16:26	17:51
江尻	7:28	8:48	10:28	13:48	16:28	17:53
坂江橋	7:30	8:50	10:30	13:50	16:30	17:55
回生病院前	7:32	8:52	10:32	13:52	16:32	17:57
坂出市役所前	7:33	8:53	10:33	13:53	16:33	17:58
聖マルチン病院	7:35	8:55	10:35	13:55	16:35	18:00
坂出駅	7:40	9:00	10:40	14:00	16:40	18:05

※ハローズ林田店でデマンドタクシー（東北エリア）に接続します。

デマンドタクシー（予約制）

緑文字:年末年始（12/31～1/3）運休

		1	2	3	4	5
上り	王越エリア（目安）	7:55	9:35	12:55	15:35	
上り	松山エリア（目安）	8:15	9:55	13:15	15:55	
上り	林田エリア（目安）	8:25	10:05	13:25	16:05	
バス乗換	ハローズ林田店（到着）	8:35	10:15	13:35	16:15	
バス乗換	ハローズ林田店（出発）		10:20	13:40	16:20	17:45
下り	林田エリア（目安）		10:25	13:45	16:25	17:50
下り	松山エリア（目安）		10:35	13:55	16:35	18:00
下り	王越エリア（目安）		10:55	14:15	16:55	18:20

※前日の16時までに（0877-44-2200）に電話予約が必要です。
※ハローズ林田店で王越線林田循環ルートと接続します。
※水曜のみハローズ林田店14:45発便の設定があります。
※月火木金曜のみハローズ林田店15:30発便の設定があります。

坂出市主な病院アクセス・時刻表・バス停位置図

市立病院北（南側・病院側）時刻表

赤文字：土日祝日及び年末年始（12/29～1/3）運休

路線名	行き先	時刻
循環バス西ルート	宇多津方面	6:39
瀬居線	沙弥、瀬居方面	6:40
循環バス西ルート	宇多津方面	7:39
瀬居線	沙弥、瀬居方面	8:35
循環バス西ルート	宇多津方面	8:39
循環バス西ルート	宇多津方面	9:39
循環バス西ルート	宇多津方面	10:39
循環バス西ルート	宇多津方面	11:39
瀬居線	沙弥、瀬居方面	11:40
循環バス西ルート	宇多津方面	12:39
循環バス西ルート	宇多津方面	13:39
瀬居線	沙弥、瀬居方面	14:30
循環バス西ルート	宇多津方面	14:39
循環バス西ルート	宇多津方面	15:39
循環バス西ルート	宇多津方面	16:39
瀬居線	沙弥、瀬居方面	17:30
循環バス西ルート	宇多津方面	17:39
循環バス西ルート	宇多津方面	18:39
循環バス西ルート	宇多津方面	19:39

市立病院北（北側）時刻表

路線名	行き先	時刻
瀬居線	坂出駅	7:44
瀬居線	坂出駅	9:44
瀬居線	坂出駅	12:49
瀬居線	坂出駅	15:39
瀬居線	坂出駅	18:39

白金郵便局前 時刻表

赤文字：土日祝日及び年末年始（12/29～1/3）運休

路線名	行き先	時刻
循環バス西ルート	坂出駅方面	7:00
循環バス西ルート	坂出駅方面	8:00
循環バス西ルート	坂出駅方面	9:00
循環バス西ルート	坂出駅方面	10:00
循環バス西ルート	坂出駅方面	11:00
循環バス西ルート	坂出駅方面	12:00
循環バス西ルート	坂出駅方面	13:00
循環バス西ルート	坂出駅方面	14:00
循環バス西ルート	坂出駅方面	15:00
循環バス西ルート	坂出駅方面	16:00
循環バス西ルート	坂出駅方面	17:00
循環バス西ルート	坂出駅方面	18:00
循環バス西ルート	坂出駅方面	19:00
循環バス西ルート	坂出駅方面	20:00

市立病院（西側・病院側）時刻表

青文字：日祝日及び年末年始（12/29～1/3）運休
赤文字：土日祝日及び年末年始（12/29～1/3）運休

路線名	行き先	時刻
循環バス東ルート	江尻方面	6:38
島田線	坂出駅・坂出営業所	7:12
循環バス東ルート	江尻方面	7:38
岡田線	坂出駅・坂出営業所	7:52
島田線	坂出駅・坂出営業所	8:15
循環バス東ルート	江尻方面	8:38
岡田線	坂出駅・坂出営業所	9:32
循環バス東ルート	江尻方面	9:38
島田線	坂出駅・坂出営業所	9:58
循環バス東ルート	江尻方面	10:38
循環バス東ルート	江尻方面	11:38
岡田線	坂出駅・坂出営業所	11:42
循環バス東ルート	江尻方面	12:38
岡田線	坂出駅・坂出営業所	12:42
循環バス東ルート	江尻方面	13:38
島田線	坂出駅・坂出営業所	13:43
循環バス東ルート	江尻方面	14:38
循環バス東ルート	江尻方面	15:38
岡田線	坂出駅・坂出営業所	16:07
島田線	坂出駅・坂出営業所	16:23
循環バス東ルート	江尻方面	16:38
循環バス東ルート	江尻方面	17:38
岡田線	坂出駅・坂出営業所	18:07
島田線	坂出駅・坂出営業所	18:23
循環バス東ルート	江尻方面	18:38
循環バス東ルート	江尻方面	19:38

市立病院（東側）時刻表

青文字：日祝日及び年末年始（12/29～1/3）運休

路線名	行き先	時刻
島田線	イオンモール綾川	7:36
岡田線	NEWレオマワールド	8:11
島田線	イオンモール綾川	9:21
岡田線	NEWレオマワールド	10:21
岡田線	NEWレオマワールド	11:21
島田線	イオンモール綾川	13:06
岡田線	NEWレオマワールド	14:46
島田線	イオンモール綾川	15:46
岡田線	NEWレオマワールド	16:46
島田線	イオンモール綾川	17:46

回生病院（西側・病院側）時刻表

赤文字：土日祝日及び年末年始（12/29～1/3）運休
緑文字：年末年始（12/29～1/3）運休

路線名	行き先	時刻
循環バス西ルート	港町・宇多津方面	6:34
王越線	林田循環（林田方面）	7:04
循環バス西ルート	港町・宇多津方面	7:34
王越線	木沢	8:04
王越線	林田循環（林田方面）	8:24
循環バス西ルート	港町・宇多津方面	8:34
循環バス西ルート	港町・宇多津方面	9:34
王越線	林田循環（林田方面）	10:04
循環バス西ルート	港町・宇多津方面	10:34
王越線	木沢	11:04
循環バス西ルート	港町・宇多津方面	11:34
循環バス西ルート	港町・宇多津方面	12:34
王越線	木沢	13:19
王越線	林田循環（林田方面）	13:24
循環バス西ルート	港町・宇多津方面	13:34
循環バス西ルート	港町・宇多津方面	14:34
循環バス西ルート	港町・宇多津方面	15:34
王越線	林田循環（林田方面）	16:04
王越線	木沢	16:19
循環バス西ルート	港町・宇多津方面	16:34
王越線	林田循環（林田方面）	17:29
循環バス西ルート	港町・宇多津方面	17:34
王越線	木沢	18:34
循環バス西ルート	港町・宇多津方面	18:34
循環バス西ルート	港町・宇多津方面	19:34

回生病院（東側）時刻表

赤文字：土日祝日及び年末年始（12/29～1/3）運休
緑文字：年末年始（12/29～1/3）運休

路線名	行き先	時刻
王越線	坂出駅・坂出営業所	7:32
王越線	林田循環（坂出駅）	7:32
王越線	林田循環（坂出駅）	8:52
王越線	坂出駅	9:22
王越線	林田循環（坂出駅）	10:32
王越線	坂出駅	12:22
王越線	林田循環（坂出駅）	13:52
王越線	坂出駅	14:37
王越線	林田循環（坂出駅）	16:32
王越線	坂出駅	17:37
王越線	林田循環（坂出駅）	17:57

室町タウン・回生病院 時刻表

赤文字：土日祝日及び年末年始（12/29～1/3）運休

路線名	行き先	時刻
循環バス東ルート	坂出駅	7:00
循環バス東ルート	坂出駅	8:00
循環バス東ルート	坂出駅	9:00
循環バス東ルート	坂出駅	10:00
循環バス東ルート	坂出駅	11:00
循環バス東ルート	坂出駅	12:00
循環バス東ルート	坂出駅	13:00
循環バス東ルート	坂出駅	14:00
循環バス東ルート	坂出駅	15:00
循環バス東ルート	坂出駅	16:00
循環バス東ルート	坂出駅	17:00
循環バス東ルート	坂出駅	18:00
循環バス東ルート	坂出駅	19:00
循環バス東ルート	坂出駅	20:00

ゾーン制運賃なので、同じ区間の利用なら、どの路線に乗っても運賃は同じ。各病院から坂出駅までなら、たくさんの路線が運行しています。

聖マルチン病院（西側）時刻表

青文字：日祝日及び年末年始（12/29～1/3）運休
赤文字：土日祝日及び年末年始（12/29～1/3）運休
緑文字：年末年始（12/29～1/3）運休

路線名	行き先	時刻
瀬戸大橋線	JR児島駅	5:26
循環バス西ルート	港町・宇多津方面	6:31
瀬居線	沙弥、瀬居方面	6:36
王越線	林田循環（林田）	7:01
循環バス西ルート	港町・宇多津方面	7:31
島田線	イオンモール綾川	7:31
瀬戸大橋線	JR児島駅	7:56
王越線	木沢	8:01
岡田線	NEWレオマワールド	8:06
王越線	林田循環（林田）	8:21
循環バス西ルート	港町・宇多津方面	8:31
瀬居線	沙弥、瀬居方面	8:31
島田線	イオンモール綾川	9:16
循環バス西ルート	港町・宇多津方面	9:31
王越線	林田循環（林田）	10:01
岡田線	NEWレオマワールド	10:16
循環バス西ルート	港町・宇多津方面	10:31
王越線	木沢	11:01
岡田線	NEWレオマワールド	11:16
循環バス西ルート	港町・宇多津方面	11:31
瀬戸大橋線	JR児島駅	11:31
瀬居線	沙弥、瀬居方面	11:36
循環バス西ルート	港町・宇多津方面	12:31
島田線	イオンモール綾川	13:01
王越線	木沢	13:16
王越線	林田循環（林田）	13:21
循環バス西ルート	港町・宇多津方面	13:31
瀬居線	沙弥、瀬居方面	14:26
循環バス西ルート	港町・宇多津方面	14:31
岡田線	NEWレオマワールド	14:41
循環バス西ルート	港町・宇多津方面	15:31
瀬戸大橋線	JR児島駅	15:31
島田線	イオンモール綾川	15:41
王越線	林田循環（林田）	16:01
王越線	木沢	16:16
循環バス西ルート	港町・宇多津方面	16:31
岡田線	NEWレオマワールド	16:41
瀬居線	沙弥、瀬居方面	17:26
王越線	林田循環（林田）	17:26
循環バス西ルート	港町・宇多津方面	17:31
瀬戸大橋線	JR児島駅	17:31
島田線	イオンモール綾川	17:41
循環バス西ルート	港町・宇多津方面	18:31
王越線	木沢	18:31
循環バス西ルート	港町・宇多津方面	19:31

聖マルチン病院（東側）時刻表

青文字：日祝日及び年末年始（12/29～1/3）運休
赤文字：土日祝日及び年末年始（12/29～1/3）運休
緑文字：年末年始（12/29～1/3）運休

路線名	行き先	時刻
循環バス東ルート	坂出駅	7:03
島田線	坂出駅・坂出営業所	7:18
王越線	坂出駅・坂出営業所	7:35
王越線	林田循環（坂出駅）	7:35
瀬居線	坂出駅	7:49
瀬戸大橋線	坂出駅	7:58
岡田線	坂出駅・坂出営業所	7:58
循環バス東ルート	坂出駅	8:03
島田線	坂出駅・坂出営業所	8:21
王越線	林田循環（坂出駅）	8:55
循環バス東ルート	坂出駅	9:03
王越線	坂出駅	9:25
岡田線	坂出駅・坂出営業所	9:38
瀬居線	坂出駅	9:49
循環バス東ルート	坂出駅	10:03
島田線	坂出駅・坂出営業所	10:04
瀬戸大橋線	坂出駅	10:24
王越線	林田循環（坂出駅）	10:35
循環バス東ルート	坂出駅	11:03
岡田線	坂出駅・坂出営業所	11:48
循環バス東ルート	坂出駅	12:03
王越線	坂出駅	12:25
岡田線	坂出駅・坂出営業所	12:48
瀬居線	坂出駅	12:54
循環バス東ルート	坂出駅	13:03
島田線	坂出駅・坂出営業所	13:49
王越線	林田循環（坂出駅）	13:55
循環バス東ルート	坂出駅	14:03
瀬戸大橋線	坂出駅	14:04
王越線	坂出駅	14:40
循環バス東ルート	坂出駅	15:03
瀬居線	坂出駅	15:44
循環バス東ルート	坂出駅	16:03
岡田線	坂出駅・坂出営業所	16:13
島田線	坂出駅・坂出営業所	16:29
王越線	林田循環（坂出駅）	16:35
循環バス東ルート	坂出駅	17:03
王越線	坂出駅	17:40
王越線	林田循環（坂出駅）	18:00
循環バス東ルート	坂出駅	18:03
瀬戸大橋線	坂出駅	18:03
岡田線	坂出駅・坂出営業所	18:13
島田線	坂出駅・坂出営業所	18:29
瀬居線	坂出駅	18:44
循環バス東ルート	坂出駅	19:03
瀬戸大橋線	坂出駅	19:59
循環バス東ルート	坂出駅	20:03

バス停MAP

市立病院北（南側・病院側／北側）

▼白金郵便局

▼市立病院（西側・病院側／東側）

室町タウン・回生病院

▼（西側・病院側／東側）

▼聖マルチン病院（西側／東側）

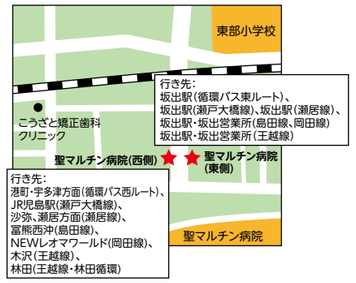

主な病院のご案内

病院名	住所・問合せ先	バス停留所のご案内
聖マルチン病院	坂出市谷町1丁目4番13号 TEL.0877-46-5195	坂出市循環バス東ルート・西ルート、島田線・岡田線、瀬居線、瀬戸大橋線、王越線「聖マルチン病院」バス停より徒歩約1分
回生病院	坂出市室町3丁目5番28号 TEL.0877-46-1011	坂出市循環バス東ルート「室町タウン・回生病院」バス停より徒歩約1分 坂出市循環バス西ルート「回生病院」バス停正面 王越線「回生病院」バス停正面
坂出市立病院	坂出市寿町3-2-2 TEL.0877-46-5131	坂出市循環バス西ルート「市立病院北」バス停より徒歩約3分 坂出市循環バス西ルート「白金郵便局前」バス停より徒歩約5分 坂出市循環バス東ルート「市立病院」バス停正面 島田岡田線「市立病院」バス停正面

7 デマンドタクシー（東南エリア・南エリア）

令和8年3月1日 現在

1 デマンドタクシー

東南エリア　南エリア

- 「デマンドタクシー」とは、予約に合わせて運行する乗り合いのタクシーです。
- 時刻表の運行便に対して、１名以上の予約があれば運行します。(予約がない便は運行しません。)
- 予約の状況によって、運行する経路が決まります。(予約の状況によって、出発・到着時刻が前後することがあります。)

2 利用方法

(1) 利用者が各地区運行のタクシー事業者に電話予約
「坂出市○○エリアのデマンド予約。○時の便で○○乗降場所から○○乗降場所まで。」と予約

(2) 予約した乗降場所で乗車
※大きな荷物や車いすは乗せられません

(3) 目的地で降車、運賃の支払い

予約締め切り時間

・東南エリア：前日の16時まで
・南エリア：時刻表の１時間前まで（７：30便は前日の16時まで）

運行事業者（予約先）

地　区	運行事業者（予約先）
東南エリア・南エリア	四国タクシー㈱　TEL：0877-44-2200 ※琴参共同無線配車センターにつながります。

※各地区の指定乗降場所や利用方法等詳細については、
坂出市ホームページをご確認ください。

https://www.city.sakaide.lg.jp/soshiki/seisaku/demando.html

時 刻 表

○東南エリア

便　数	上り（東南エリア発）	下り（中心部発）
１便	8時30分	10時00分
２便	9時30分	12時30分
３便	10時30分	14時00分
４便	13時00分	16時00分

○南エリア

便　数	上り（南エリア発）	下り（中心部発）
１便	7時30分	10時00分
２便	9時00分	12時00分
３便	10時00分	14時00分
４便	11時00分	16時00分
５便	15時00分	18時15分

定　　員

・東南エリア：1便当たり4名まで
・南エリア：1便当たり8名まで

運行車両（2地区共通）

ジャンボタクシーまたはセダンタクシー

利用資格（2地区共通）

坂出市に居住のかた、その親族のかた、坂出市に通勤するかた
※事前の利用者登録は不要です。
※初回利用時に運行事業者に利用者登録されます。

利用運賃

ゾーン運賃表により200～400円(各指定乗降場所での乗降)
※各運行地区内で、指定乗降場所以外(自宅付近)を指定して降車した場合は＋200円

○東南エリア ゾーン運賃表

乗車＼降車	坂出中心部	西　庄	林　田	加　茂	神　谷	府　中
坂出中心部		300	300	400	400	400
西　庄	300	200	300	300	400	300
林　田	300	300	200	300	300	400
加　茂	400	300	300	200	300	300
神　谷	400	400	300	300	200	400
府　中	400	300	400	300	400	200

※区域内の指定乗降場所以外での降車は＋200円
※障がい者、免許返納者、小人は半額

○南エリア ゾーン運賃表

乗車＼降車	坂出中心部	大池・小山	川　津
坂出中心部		200	300
大池・小山	200	200	300
川　津	300	300	200

※区域内の指定乗降場所以外での降車は＋200円
※障がい者、免許返納者、小人は半額

8 丸亀・空港リムジンバス

所要時間

丸亀坂出線

オークラホテル丸亀	◀▶	高松空港	90分
丸亀駅	◀▶	高松空港	80分
南条町	◀▶	高松空港	80分
宇多津駅南口	◀▶	高松空港	65分
坂出駅	◀▶	高松空港	50分
綾川駅	◀▶	高松空港	25分

運賃表

丸亀坂出線

	綾川駅	高松空港
坂出駅	800	1,200
宇多津駅南口	900	1,300
南条町	1,000	1,400
丸亀駅	1,000	1,400
オークラホテル丸亀	1,200	1,500
高松空港	600	

※小人・障がい者（身体・精神・療育）・運転免許返納者は大人運賃の半額

バス停案内

★ 乗車専用バス停　★ 降車専用バス停

▼オークラホテル丸亀

▼丸亀駅

▼南条町

▼宇多津駅南口

▼坂出駅

▼綾川駅

1 ご乗車についてのお願い

●団体乗車の場合は、予めご予約ください。
●満席の場合、ご乗車いただけないことがありますのでご了承ください。
●車内は禁煙です。

2 荷物についてのお願い

●車内（トランクルーム含む）への手荷物の持ち込み、管理はお客様ご自身でお願いいたします。
●スキー板、ゴルフバッグ、サーフボード、乳母車（折りたたみ式）、釣り用具、自転車（折りたたみ式、輪行バッグに収納）などもご利用いただけます。
●ペットはゲージに入れ、手荷物として車内に持込いただくことができます。臭い、鳴き声など他のお客様のご迷惑にならないよう、お願いいたします。
●貴重品（現金、貴金属、パスポート等）、ガラス製品など壊れやすいものは、トランクルームをご利用いただけません。
●お忘れ物や荷物の破損にはくれぐれもご注意ください。トランクルームご利用及び車内に持ち込むお手荷物に、万一破損、紛失、取り間違いなどの損害が生じても、一切の責任を負いませんので、ご了承ください。
●バストランク内は高温・衝撃・損傷等により発火の恐れがありますので、モバイルバッテリー等のトランクルームへの収納はご遠慮いただき、お客様のお手元での保管をお願いいたします。
●トランクルームの他、車内荷物棚もございますので合わせてご利用ください。

3 遅延について

●道路渋滞等の要因により空港への到着が遅れましても、飛行機との接続は保証いたしかねます。
なお、遅延により発生した損害については、その責は負いかねますので、ご了承願います。

4 運賃のお支払いについて

●バス車内の整理券をお取りください。
●運賃は、降車時にお支払いいただきます。
●大人は中学生以上、小人は小学生以下となります。
●小人は半額となります。（6才未満の小人については、大人一人につき小人一人無賃です。）
●障がい者・運転免許返納者は、半額となります。（運賃お支払時に、障がい者手帳または運転経歴証明書等を確認させていただきます。）
●車イスのお客様の介助者も50％引きとなります。
●バス車内での両替は、5千円・1万円札には対応しておりません。
●各種ICカード、電子マネー、クレジットカード（下記タッチ決済に非対応のもの）はご利用いただけません。
（「バスもり！®」でのクレジット決済、飛び乗りチケットでの電子チケット、paypayでの支払いは除く）
●領収書をご要望の場合、乗務員にお申し付けください。

5 バスもり！®、飛び乗りチケット、PayPay について

●各種サービスの詳細は下記QRコードを読み取り、各サイトでご確認ください。

バスもり！®
あなたのスマホで乗車券を購入して
バスの車内でクレジット決済。

飛び乗りチケット
急にバスを利用したいとき、
当日の購入でもご乗車いただけます。
時間指定なし、当日であれば
いつでも乗車OK。

PayPay
PayPayでのお支払いが可能になりました。
各座席に設置しているQRコードを読み取り、
運転手に支払い金額の画面を見せて
お支払いください。

6 クレジットタッチ決済の対応について

●下記ブランドのクレジットカードのうち、タッチ決済に対応したカード、又はスマートフォンに限り、車内機器にてクレジット支払いが可能です。
●クレジットタッチ決済をご利用の場合、領収書の発行はできません。あらかじめご了承ください。

7 回数券、片道乗車券の販売について

●割引料金で6回ご乗車いただける回数券を下記販売場所にて販売しております。
●スムーズにバスの乗り降りが可能な片道乗車券を下記販売場所にて販売しております。

販売場所／琴参バス各営業所・オークラホテル丸亀など

サービス情報

フリーWi-Fiを
設置しております。

時刻表

https://www.kotosan.co.jp/limousine/

毎月、航空便の時刻が変更となるため、
QRコードより時刻表をご確認の上ご利用ください。

運賃について

各路線ゾーン別停留所 区間表

※エリアをまたぐごとに運賃が上昇します。※各路線の運賃の詳細については、それぞれの路線のページ及び下記三角表をご確認ください。

島田線・岡田線・坂出綾川線 ゾーン別停留所区間

エリア	停留所区間	
坂出中心部	坂出営業所～西山	
川津	山正電化前～川津	
飯山北	三の池～島田	
飯山南／綾歌北	岡下所～富熊西沖	吉馴病院前～琴電岡田駅
綾歌南／綾川	沖～イオンモール綾川	岡田上～NEWレオマワールド

王越線 ゾーン別停留所区間

エリア	停留所区間
坂出中心部	坂出営業所～江尻
林田	地蔵前～白峰中学校前
松山	高屋南～川北
相模坊	新地～馬返
王越	西脇～木沢

瀬居線 ゾーン別停留所区間

エリア	停留所区間
坂出中心部	坂出駅～御供所公園
番の州	番の州公園～番の州町
瀬居／沙弥	沙弥島万葉会館～瀬居町竹浦

瀬戸大橋線 ゾーン別停留所区間

エリア	停留所区間
坂出中心部	坂出駅～両景橋
与島	与島PA～浦城～与島PA
櫃石・岩黒	岩黒島～櫃石島
児島	鷲羽山北～JR児島駅

各路線の運賃 三角表

島田線

	西山	山正電化前	川津	三の池	島田	岡下所	富熊西沖
坂出営業所	200	300	300	400	400	500	500
西山		300	300	400	400	500	500
山正電化前			200	300	300	400	400
川津				300	300	400	400
三の池					200	300	300
島田						300	300
岡下所							200

岡田線

	西山	山正電化前	川津	三の池	島田	吉馴病院前	琴電岡田駅	岡田上	NEWレオマワールド
坂出営業所	200	300	300	400	400	500	500	600	600
西山		300	300	400	400	500	500	600	600
山正電化前			200	300	300	400	400	500	500
川津				300	300	400	400	500	500
三の池					200	300	300	400	400
島田						300	300	400	400
吉馴病院前							200	300	300
琴電岡田駅								300	300
岡田上									200

綾川線

	西山	山正電化前	川津	三の池	島田	岡下所	富熊西沖	沖	イオンモール綾川
坂出営業所	200	300	300	400	400	500	500	600	600
西山		300	300	400	400	500	500	600	600
山正電化前			200	300	300	400	400	500	500
川津				300	300	400	400	500	500
三の池					200	300	300	400	400
島田						300	300	400	400
岡下所							200	300	300
富熊西沖								300	300
沖									200

瀬居線

	御供所公園	番の州公園	番の州町	沙弥島万葉会館	瀬居町竹浦
坂出駅	200	300	300	400	400
御供所公園		300	300	400	400
番の州公園			200	300	300
番の州町				300	300
沙弥島万葉会館					200

王越線

	江尻	地蔵前	白峰中学校前	高屋南	川北	新地	馬返	西脇	木沢
坂出営業所	200	300	300	400	400	500	500	600	600
江尻		300	300	400	400	500	500	600	600
地蔵前			200	300	300	400	400	500	500
白峰中学校前				300	300	400	400	500	500
高屋南					200	300	300	400	400
川北						300	300	400	400
新地							200	300	300
馬返								300	300
西脇									200

瀬戸大橋線

	両景橋	与島PA	浦城	岩黒島	櫃石島	鷲羽山北	JR児島駅
坂出駅	200	500	500	600	600	700	700
両景橋		500	500	600	600	700	700
与島PA			200	300	300	400	400
浦城				300	300	400	400
岩黒島					200	300	300
櫃石島						300	300
鷲羽山北							200

坂出市中心部フリー定期券

大人	障がい者、免許返納者
1ヶ月	1ヶ月
6,000円	3,000円

※坂出市中心部の運賃エリア内での乗降でのみご利用いただける定期券です。
※循環バス西ルートで、坂出中心部エリアと宇多津エリアをまたがって利用した場合は、降車時に100円を追加でお支払いいただくことで定期券と併用できます。

坂出路線1日フリー乗車券

価格	坂出中心部ゾーン限定:500円／全線フリー:1,500円
対象路線	坂出市循環バス、瀬戸大橋線、島田線・岡田線、坂出綾川線、王越線、瀬居線

※小人・障がい者は半額になります。
※「坂出中心部ゾーン限定」は坂出駅を中心とする中心部エリアの200円区間内での乗降に対して、全路線でご利用いただけます。

坂出市高齢者運転免許証自主返納支援事業

対　　象　下記の条件をすべて満たす方

○坂出市の住民基本台帳に記載されていること。
○運転免許証を自主返納した日において、満65歳以上であること。
○過去1年間以内に自らが所有する運転免許証を自主返納していること。

支援の内容

○坂出市タクシー利用券を1人につき、1回限り10,000円相当額を交付します。
○高齢者免許返納プリペイドカードを1人につき、毎年度10,000円相当額を交付します。

問い合わせ先　坂出市総務部　危機管理課　**TEL.0877-44-5023**

琴参バス高齢者フリー定期券（グランドパス）について

琴参バス各営業所で発行しております。
発行には年齢（70歳以上）と本人の確認ができる書類（免許証など）と顔写真（縦3.0×横2.5㎝）1枚が必要となります。
丸亀・空港リムジンバス、丸亀コミュニティバスを除く琴参バス路線でご利用いただけます。
※免許返納割引やその他割引との併用はできません。

・3ヶ月 15,000円　・6ヶ月 24,000円　・12ヶ月 36,500円

問い合わせ先　琴参バス坂出営業所　**TEL.0877-46-2213**

琴参バス免許返納者優待証について

琴参バス各営業所で発行しております。発行には運転経歴証明書（または、運転免許証を返納したことを証明する書面）と顔写真（縦3.0×横2.5㎝）1枚が必要となります。

●割引について（対象路線:琴参バス全路線）
1.車内運賃:降車時、車内にて優待証提示後、運賃半額
2.回数券:降車時、車内にて優待証提示後、運賃半額（回数券購入時は、半額になりません）
3.定期券:各営業所で優待証提示後、券面金額の半額

問い合わせ先　琴参バス坂出営業所　**TEL.0877-46-2213**

定期券金額早見表

	普通通勤定期				平日通勤定期				普通通学定期				平日通学定期			
	大人		障がい者、免許返納者		大人		障がい者、免許返納者		大人		小人、障がい者、免許返納者		大人		小人、障がい者、免許返納者	
基準運賃額	1ヶ月	3ヶ月	1ヶ月	3ヶ月	1ヶ月	3ヶ月	1ヶ月	3ヶ月	1ヶ月	3ヶ月	1ヶ月	3ヶ月	1ヶ月	3ヶ月	1ヶ月	3ヶ月
200円	8,400	23,940	4,200	11,970	7,000	19,950	3,500	9,980	7,200	20,520	3,600	10,260	6,000	17,100	3,000	8,550
300円	12,600	35,910	6,300	17,960	10,500	29,930	5,250	14,970	10,800	30,780	5,400	15,390	9,000	25,650	4,500	12,830
400円	16,800	47,880	8,400	23,940	14,000	39,900	7,000	19,950	14,400	41,040	7,200	20,520	12,000	34,200	6,000	17,100
500円	21,000	59,850	10,500	29,930	17,500	49,880	8,750	24,940								
600円	25,200	71,820	12,600	35,910	21,000	59,850	10,500	29,930								
700円	29,400	83,790	14,700	41,900	24,500	69,830	12,250	34,920								

定期券・回数券販売場所

▶**琴参バス坂出営業所 及び バス車内**
香川県坂出市昭和町2-611-83　TEL.0877-46-2213
※バス車内は回数券のみ

▶**坂出市観光案内所**〈営業時間〉8:45～17:30
香川県坂出市元町1-1-1　TEL.0877-45-1122
※回数券は一部種類のみ

坂出市内タクシー会社のご案内

スミレタクシー株式会社	香川県坂出市築港町 1-8-54	TEL.0877-44-2000
四国タクシー株式会社	香川県坂出市築港町 1-8-54	TEL.0877-46-4567
琴参タクシー株式会社	香川県坂出市築港町 1-8-54	TEL.0877-59-1200
有限会社サンヨータクシー	香川県坂出市本町 1-6-3-101	TEL.0877-46-1010
有限会社府中タクシー	香川県坂出市入船町 1-1-8-101	TEL.0877-48-1222

JR坂出駅のご案内

問い合わせ先　香川県坂出市元町１丁目　**TEL.0877-46-2116**

みどりの窓口・5489サービス（きっぷの受取可能時間）
営業時間●4:40～22:45

瀬戸大橋線（岡山方面へ）
瀬戸大橋線・予讃線・土讃線（高松方面へ）
予讃線（観音寺・松山方面へ）
土讃線（琴平・高知方面へ）

※スマートえきちゃんのご案内は30ページをご覧ください。

レンタサイクルのご案内

使用料　・普通自転車 1台1日 200円　・スポーツ車 1台1日500円　・電動自転車 1台1日1,000円
申込時には本人を確認できる証明書をご提示ください。

ご利用時間　午前9時から午後4時30分まで
※荒天時には貸出を中止する場合があります。

問い合わせ先　坂出市観光案内所　**TEL.0877-45-1122**

主な公共施設のご案内

施設名	住所・問合せ先	バス停留所のご案内
香風園	坂出市本町一丁目3489-2 TEL.0877-44-5017(坂出市都市整備課)	坂出市循環バス東ルート「図書館・美術館」バス停留所より徒歩約3分
大橋記念図書館 市民美術館・郷土資料館	坂出市寿町1丁目3番10号 TEL.0877-45-6677	坂出市循環バス東ルート「図書館・美術館」バス停留所より徒歩約5分
市民ホール	坂出市京町二丁目1番13号 TEL.0877-45-1505	坂出市循環バス西ルート「市民ホール前」バス停留所より徒歩約3分
市立体育館	坂出市入船町二丁目1番59号 TEL.0877-45-6670	坂出市循環バス西ルート「市立体育館」バス停留所正面
万葉会館	坂出市沙弥島町字南通70番地1 TEL.0877-46-9154	瀬居線「沙弥島万葉会館」バス停留所より徒歩約5分
カヌー研修センター	坂出市府中町1417-5 TEL.0877-48-1885	JR讃岐府中駅よりタクシーで約10分

関連情報・バス時刻・経路検索サイトのご案内

坂出市
ホームページ　坂出市 X（旧Twitter）　坂出市 YouTube　坂出市 LINE

琴参バス
ホームページ　琴参バス Facebook

経路検索サイト
乗換案内 ジョルダン　グーグルマップ

坂出エリアの公共交通

公共交通とは、誰もが一定の運賃を支払うことで利用できる移動手段を指します。運行には安全や信頼性を担保するための法律上の規制があり、認可を受けたものだけが走ることができます。だからこそ、バスをはじめとした公共交通の運行の背景には、運転手だけでなく多くの人の支えがあります。
ここでは、坂出エリアで利用できる代表的な公共交通と、それぞれの特徴をご紹介します。

鉄道

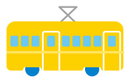

専用の線路を走り、駅で乗降します。県外や市を越える広域移動に適しており、通勤や通学の基盤にもなっています。

特徴
高速で安定した大量輸送が可能で、遠距離の移動を支える幹線交通です。ほとんど時間通りに運行します。
一方で、整備や維持に大きな費用がかかり、新たな路線や駅を簡単に増やすことはできません。

いつも通勤で利用しています。自動車通勤だと渋滞もあるけど、電車だと時間通りに着くし、読書も楽しめるので便利です。

路線バス（乗合バス）

決められた経路を走り、バス停で乗降します。市内や近隣エリアでの移動に幅広く利用されています。

特徴
一度に多くの人が利用でき、予約不要で気軽に乗れる身近な交通手段です。道路状況により遅れることもありますが、比較的時間通りに運行します。鉄道が不便なまちにとって、生活や観光のための移動の要になりますが、決まった経路を通る必要があり、バスが通れる経路上にしかバス停は設定できません。利用者がいなくても運行するため、ある程度まとまった需要が見込める地域での運行に適しています。

家から学校まで遠くて、自転車で行くにはしんどいので、路線バスを使って通学しています。自転車のように雨風を心配しなくて乗れるし、乗っている間は勉強したり、一緒に乗る友達とおしゃべりしたりできるので有意義に過ごせます。

デマンドタクシー（乗合タクシー）

予約に応じて運行する仕組みで、バスとタクシーの中間的な位置づけです。坂出市内ではエリアごとに運行時間や乗降場所が決められています。

特徴
利用には予約が必要で、決められた時間帯に、決められた運行区域を面的に運行します。予約のあった乗降場所のみで停車し、経路は決まっていないので、幹線道路に面していない集落や需要の少ない集落などにも細かく乗降場所を設定することが可能です。同時に複数の人が予約した場合、立ち寄る乗降場所が多くなるため、出発・到着時間が前後することがあります。乗合交通になるので、タクシーと異なり運賃は路線バスと同じ水準で安価に利用できます。主に路線バスサービスが行き届かない、路線バスの利用に不向きな地域で運行しています。

予約しないといけないのは面倒だけど、バスが通れない狭い道にある近所の集会所から利用できるので、私にとっては便利です。タクシー車両で乗り合うので、いつも同じ時間帯に利用する人と友達になりました。

タクシー（乗用タクシー）

個々のニーズに応じて、ドアツードアで運行します。市内には複数の事業者があり、通院や買い物、飲み会帰り、観光などで幅広く利用されています。

特徴
希望する時間や場所に直接移動できる自由度が魅力です。個々のニーズに対応するため、乗合交通と比べて運賃は割高で需要集中時には利用できない場合もありますが、路線バスが運行していない時間帯や急な移動など柔軟さが求められる場面で頼れる存在です。

家からバス停が遠いので、時々利用します。行きは健康のために歩いてバス停まで行って路線バス利用。帰りは疲れているし、買い物の荷物もあるので、タクシー利用。など、目的に応じて使い分けています。若い頃は飲み会帰りにもよく利用しました。

路線バスの乗り方

路線バスは地域の移動を支える身近な存在ですが、利用する機会が少ないと戸惑うこともあります。乗車から降車までの流れは決まっていて、基本を押さえておけば安心です。

1. 行き先を確認して乗車する

前面表示には終点・主な停留所が出ています。乗車は後方ドア、降車は前方ドアが基本です。

2. 整理券を取る

後方ドア付近の発券機から整理券を取ります。番号が運賃計算に使われます。

3. 降車ボタンを押す

目的の停留所の案内が流れたら、近くの降車ボタンを押します。

4. 運賃表示板で運賃を確認

路線をゾーン分けし、初乗り200円。ゾーンを跨ぐごとに100円加算される、100円単位でわかりやすい運賃設定です。

車内前方の運賃表示板で、整理券番号と照合して運賃を確認します。

5. 整理券と運賃を運賃箱へ入れる

運転席横の運賃箱に、整理券とちょうどの運賃を一緒に入れて降車します。小銭がなければ、両替機で両替します。

運賃支払いはキャッシュレス決済 TicketQRが便利でお得

乗車時と降車時にQRコードをかざすだけで決済できるTicketQRを利用すれば、小銭不要で、運賃も自動で判断できるため、運賃表示の確認も不要。現金支払い時の上記②④⑤が簡略化でき、スムーズに乗降できます。詳しくは、P30をご覧ください。

デマンドタクシーの利用方法

1. 予約する

利用したい便と区間を、時刻表の出発目安時刻の1時間前までに予約

2. 乗車する

指定された時間に、予約した乗降場所で待ちます。

3. 運賃を支払う

予約した区間を乗車し、運賃を支払う

※1便の定員は8名まで。定員を超える予約は受付できない場合があります。

利用方法等詳細はこちら

スマホを使って不安を解消

公共交通はスマホ1つで利用できる

今やスマホひとつで暮らしの多くが便利になり、外出もスムーズになりました。
それは公共交通も同じです。
ここ数年で坂出エリアの公共交通は急速にデジタル化し、行き先の検索、バスの現在地や遅れの確認、運賃の支払いまでをスマホひとつで完結できます。
以前は時刻表や路線図を手にし、バス停で不安に待ち、小銭を探して支払うのが当たり前でした。
今はそんな煩わしさや不安を軽減し、安心して利用できる仕組みが備わっています。
スマホツールを使いこなすことで、「意外と便利な」公共交通を体感することができます。

TicketQR　小銭いらずで、さらにお得！キャッシュレスで支払い

バスの乗り降りは、アプリのQRコードをかざすだけで完了します。
運賃の確認や小銭の準備も不要で、便利かつスムーズに利用できます。
支払いはクレジットカードや連携したQRコード決済アプリから行われるため、財布を出す手間もありません。
さらに、坂出市民がマイナンバーカードを連携すると「市民割」が適用され、毎回の運賃が100円引きになります。
このマイナンバーカード連携による市民割は全国でも珍しく、注目を集めている取り組みです。
加えて、TicketQRを提示することでバスやデマンドタクシーが無料になる「TicketQRで公共交通無料デー」も不定期に開催されています。スマホの利用に不安がある方にはプリペイドチケットも用意されており、誰でも安心して利用できる仕組みが整っています。

ご利用ステップ

1. アプリをダウンロード
2. 支払い手段を登録
3. 乗降時にQRをかざす

詳しくはこちら

※支払い手段によっては降車後に精算手続きが必要です。　※バス定期券も購入できます。

バスきよん？　「あと何分？」「今どこ？」バスの現在地をスマホで確認

スマホアプリやWebブラウザを使えば、地図上でバスの現在地や遅れ、混雑の状況をリアルタイムに確認できます。時刻表や経路検索もでき、荒天時の運休情報も反映されるため安心です。
これにより「いつ来るの？」「どれだけ待つの？」といった不安が解消され、限られた便数も見逃さずに利用できます。さらに、あと何分で到着するかが分かれば、トイレに寄ってから、コーヒーを買ってからバス停に向かうこともでき、待ち時間を有意義に使えるようになります。

詳しくはこちら

Googleマップやジョルダンを使えば、バスの時刻・経路は一発でわかる

実はバスで行けます

時刻表や路線図を持っていなくても、スマホで検索すれば現在地から目的地までの公共交通での行き方が瞬時にわかります。いつも家族を送迎しているあの場所や、お酒を飲むのをあきらめて車で行き来していたあの場所へ、公共交通を使って行けるかもしれません。できれば運転したくないという機会があれば、ぜひ経路検索サービスを活用してみてください。

タクシーアプリ『GO』　タクシーを呼べるアプリ

タクシーを呼ぶには、以前は近くの会社の電話番号を調べ、迎えに来てほしい場所や目的地を伝え、到着を待つという手間が必要でした。
「GO」アプリなら、アプリの地図上でお迎え場所と目的地を入力するだけで、タクシーを呼ぶことができます。さらに、タクシーの到着までの目安時間や目的地までの所要時間に加え、運賃のおおよその金額まで事前に確認可能なため、タクシーを呼ぶか、呼ばないかの判断材料にもできます。
支払いもキャッシュレス対応でスムーズ。電話が苦手な方や最寄りのタクシー会社を知らない方でも、安心して利用できる仕組みです。

アプリのダウンロードはこちら

スマえき　JRもきっぷいらずでスマホで乗車

JR四国チケットアプリ「しこくスマートえきちゃん」、略して「スマえき」。アプリをダウンロードすれば、きっぷの購入は「いつでも・どこでも」「キャッシュレス」で完結します。購入したきっぷはアプリ画面を提示するだけで乗車でき、紙のきっぷを買う手間も不要です。
さらに、定期券の購入やアプリ限定のおトクなきっぷも販売されており、日常利用から旅行まで便利に活用できます。

詳しくはこちら

坂出市

政策部政策課　坂出市室町二丁目3番5号　TEL:0877-44-5001

坂出エリアの路線バス会社

琴参バス株式会社　[坂出営業所]坂出市昭和町2-611-83　TEL.0877-46-2213
[本　　社]丸亀市土器町北2-77　TEL.0877-22-9191

坂出市内のタクシー会社

スミレタクシー株式会社	坂出市築港町1-8-54	TEL.0877-44-2000
四国タクシー株式会社	坂出市築港町1-8-54	TEL.0877-46-4567
琴参タクシー株式会社	坂出市築港町1-8-54	TEL.0877-59-1200
有限会社サンヨータクシー	坂出市本町1-6-3-101	TEL.0877-46-1010
有限会社府中タクシー	坂出市入船町1-1-8-101	TEL.0877-48-1222