

令和5年4月3日

坂出市議会議長

楠井常夫 殿

会 派 名 市民と共に  
経理責任者氏名 植原 泰

令和4年度政務活動費収支報告について（会派用）

坂出市議会政務活動費の交付に関する条例第9条第1項の規定に基づき、別紙のとおり令和4年度政務活動費収支報告書を提出します。

令和4年度政務活動費収支報告書（会派用）

会 派 名  
市民と共に

1 収 入

政務活動費 500,000円

2 支 出

(単位：円)

科 目	金 額	備 考
調 査 研 究 費	0	
研 修 費	61,920	10年目までの議員向け 議会活動現場でのヒント
会 議 費	0	
調 査 旅 費	54,572	
要請・陳情活動費	0	
資 料 作 成 費	0	
資 料 購 入 費	0	
広 報 費	0	
広 聴 費	0	
人 件 費	0	
合 計	116,492	

3 残 額 383,508円

(注) 備考欄には、主たる支出の内訳を記載すること。



(書式1) 政務活動費支出整理簿

令和4年度 政務活動費支出整理簿

(会派名) 国民民主党議員会 市民と共に  
(経理責任者氏名) 植原 泰

整理番号	日付	項目	事由	金額
1	5月28日	研修費	10年目までの議員向け 議会活動現場でのヒント (地方議員研究会) (鉄道賃)	31,920円
2	5月30日	研修費	10年目までの議員向け 議会活動現場でのヒント (地方議員研究会) (研修会受講代)	30,000円
3	10月4日	調査旅費	大阪ガスエネルギー技術研究所(カーボンニュートラルリサーチハブ)視察(鉄道賃)	12,880円
4	10月4日	調査旅費	大阪ガスエネルギー技術研究所(カーボンニュートラルリサーチハブ)視察(車賃)	1,640円
5	1月15日	調査旅費	愛知県新城市, 大阪府門真市行政視察経費(土産代)	2,132円
6	1月16日	調査旅費	愛知県新城市, 大阪府門真市行政視察経費(宿泊費)	8,400円
7	1月17日 1月27日	調査旅費	愛知県新城市, 大阪府門真市行政視察経費(鉄道賃)	29,520円
8				
9				
10				
11				
12				
13				
14				
15				
16				
17				
18				
19				
20				
合 計				116,492円

(書式8) 経費明細書

代表者	経理責任者
	

経 費 明 細 書

支出項目	<input type="checkbox"/> 調査研究費 <input checked="" type="checkbox"/> 研修費 <input type="checkbox"/> 会議費 <input type="checkbox"/> 調査旅費 <input type="checkbox"/> 要請・陳情活動費		
出張期間	令和4年5月29日～令和4年5月30日（2日間）		
参加議員 (1人)	植原 泰		
経 費	交 通 費	鉄道運賃	31,920円 /
		航空運賃	円
		船 賃	円
		車 賃	円
		車借上料金	円
		計	円
	宿 泊 費	(宿泊数 泊)	円
	出席者負担金・会費		30,000円 /
	そ の 他		
	( )		円
( )		円	
( )		円	
合 計		61,920円	

整理番号	1
------	---

領収書等貼付欄

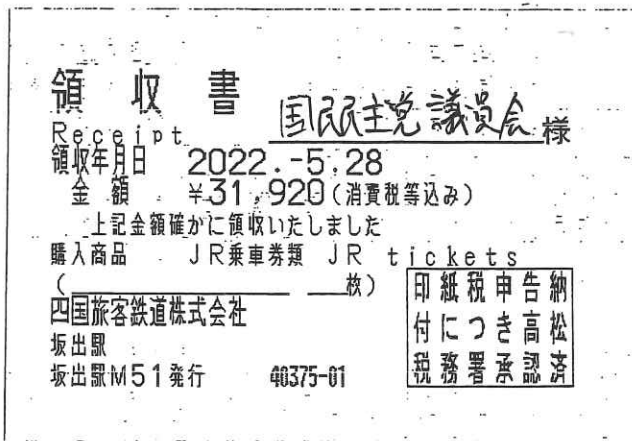

備考	
科目	研修費
事由	10年目までの議員向け 議会活動現場でのヒント (地方議員研究会) (鉄道賃)
金額	31,920円

整理番号	2
------	---

領収書等貼付欄

領収証

2022年5月30日

国民民主党議員会 様

★ 730,000-

但 5/30 10時～ 議会正理解演習と上げる現場のヒント  
14時～ 政治家・報酬・定数と考える現場のヒント  
研修会受講代として

上記正に領収いたしました

地方議員研究会

〒530-0001



大阪府大阪市北区梅田7-2-7

大阪駅前第2ビル2階516号室

TEL 050-6868-9678

備考	研修費
事由	10年目までの議員向け 議会活動現場でのヒント (地方議員研究会) (研修会受講代)
金額	30,000円

(書式8) 経費明細書

代表者	経理責任者
	

経費明細書

支出項目	<input type="checkbox"/> 調査研究費 <input type="checkbox"/> 研修費 <input type="checkbox"/> 会議費 <input checked="" type="checkbox"/> 調査旅費 <input type="checkbox"/> 要請・陳情活動費		
出張期間	令和 4年 10月 4日 ( 1日間)		
参加議員	小笠原 浩		
( 1 人)			
経費	交通費	鉄道運賃	12,880 円 /
		航空運賃	円
		船 賃	円
		車 賃	1,640 円 /
		車借上料金	円
		計	円
	宿泊費	(宿泊数 泊)	円
	出席者負担金・会費		円
	その他		円
	( )		円
( )		円	
( )		円	
合 計		14,520 円	

整理番号	3
------	---

領収書等貼付欄

領 収 書	
市民と共ニ 様	
Receipt	
領収年月日	2022.10.-4
金額	¥12,880 (消費税等込み)
[クレジット扱い]	
購入商品	JR乗車券類 JR tickets
(40410 5枚)	
四国旅客鉄道株式会社	
坂出駅	
坂出駅M52発行	50411-01
	印紙税申告納 付につき高松 税務署承認済

備	考	
科	目	調査旅費
事	由	大阪ガスエネルギー技術研究所 (カーボンニュートラルリサーチハブ) 視察 (鉄道賃)
金	額	12,880円



整理番号	4
------	---

領収書等貼付欄

### 領 収 書

車両番号 8560号  
2022年10月04日12:09  
毎度ご乗車ありがとうございます。  
(現金,チケット,クーポン,カード)

乗車料金 1640円



運賃料金計 1640円

計 1640円

関西中央第一株式会社  
大阪市城東区今福南3-2-11  
TEL (06)6931-6533

備	考	
科	目	調査旅費
事	由	大阪ガスエネルギー技術研究所 (カーボンニュートラルリサーチハブ) 視察 (車賃)
金	額	1,640円

(書式8) 経費明細書

代表者	経理責任者
	

経 費 明 細 書

支出項目	<input type="checkbox"/> 調査研究費 <input type="checkbox"/> 研修費 <input type="checkbox"/> 会議費 <input checked="" type="checkbox"/> 調査旅費 <input type="checkbox"/> 要請・陳情活動費		
出張期間	令和5年1月16日～令和5年1月17日(2日間)		
参加議員 (1人)	小笠原浩		
経 費	交 通 費	鉄道運賃	29,520円 /
		航空運賃	円
		船 賃	円
		車 賃	円
		車借上料金	円
		計	29,520円 /
	宿 泊 費	(宿泊数1泊)	8,400円 /
	出席者負担金・会費		円
	そ の 他 (土産代)		2,132円 /
合 計		40,052円	

整理番号	5
------	---

領収書等貼付欄

領 収 書  
市民と共に 様  
¥2,132-

No. 000001-2784-7554  
2023年01月15日

消費税 (内税) 157円を含む。  
157円)

但し、手土産代

として上記正に領収いたしました。

支払内訳  
現金 ¥2,132  
(内消費税等 ¥157)

**名物かまど**



坂出駅南口店 TEL. 0877(46)2178  
香川県坂出市駒止町1-3-4

※財布等にはさんで保管置く場合は、  
印刷面を内側に折り保管をお願いいたします。

備	考	
科	目	調査旅費
事	由	愛知県新城市, 大阪府門真市行政視察経費 (土産代)
金	額	2,132円

整理番号

6

領収書等貼付欄

● ● ● 領 収 証 ● ● ●

C 091764

市民と共に 様

2023年 1月16日

¥ 8,400-

但し 御前払いとして

上記の金額正に領収いたしました



内 訳

- 1. 現金
- 2. クレジット
- 3. クーポン券
- 4. その他( )

アパレル株式会社 密着型前

〒453-0014 愛知県名古屋市中村区則武1-5-3

TEL 052-433-4011

担当者印



※本証に取扱者印なきもの並びに金額を訂正したものは無効です。

備	考	
科	目	調査旅費
事	由	愛知県新城市, 大阪府門真市行政視察経費 (宿泊費)
金	額	8,400円

領収書等貼付欄

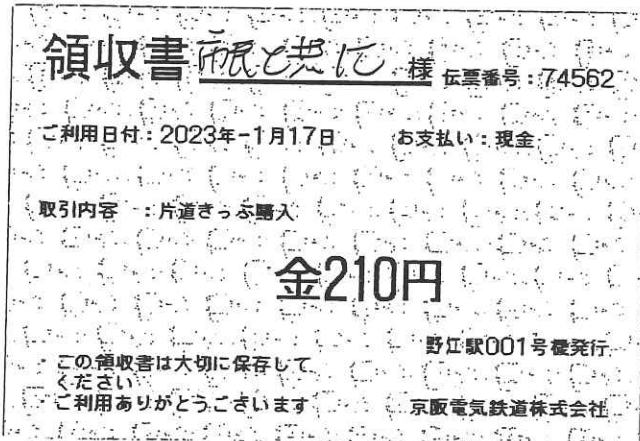
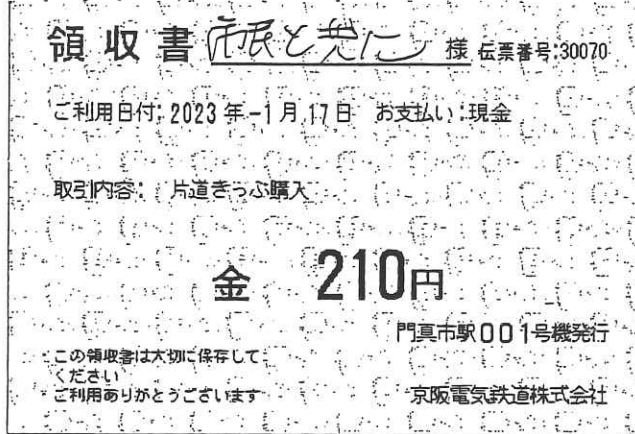

※ JR乗車券類代については別紙参照

備考	内訳	JR 29,100円	京阪電鉄 420円
科目	調査旅費		
事由	愛知県新城市, 大阪府門真市行政視察経費 (鉄道賃)		
金額	29,520円		

# 領収証

Receipt

領収証No. 221223-0089-0002  
ReceiptNo.

Received From  
市民と共に 様

印紙税申告納  
付につき廻町  
税務署承認済

領収金額  
Sum of  
¥29,100 - (JPY)

領収日 2023.01.27  
Receipt date

上記の金額正に領収いたしました。  
The abovementioned sum of money is duly received.

但し  
In payment of 1/16-17 JR乗車券類代

## 入金内訳 (Form of payment)

入金内訳 (Form of payment)	金額 (Payment)
現金 (Cash)	
小切手 (Check)	
■ 銀行振込 (Bank remittance)	¥29,100
クレジットカード (Credit card)	
旅行券 (Travel ticket)	
ギフト券 (Gift ticket)	
その他 (Other)	
合計金額 (Total)	¥29,100

東京都千代田区大手町1-2-1

 Tour 株式会社農協観光

NOKYO TOURIST CORPORATION

発行店舗： 四国支店  
(Office)

