

令和5年4月3日

坂出市議会議長
楠井常夫 殿

会 派 名 政志会
経理責任者氏名 鳥飼年幸

令和4年度政務活動費収支報告について（会派用）

坂出市議会政務活動費の交付に関する条例第9条第1項の規定に基づき、別紙のとおり令和4年度政務活動費収支報告書を提出します。

令和4年度政務活動費収支報告書（会派用）

会 派 名
政志会

1 収 入

政務活動費 750,000円

2 支 出

(単位：円)

| 科 目 | 金 額 | 備 考 |
|-----------|---------|------------|
| 調 査 研 究 費 | 176,000 | 公園利用者アンケート |
| 研 修 費 | 0 | |
| 会 議 費 | 0 | |
| 調 査 旅 費 | 114,466 | |
| 要請・陳情活動費 | 0 | |
| 資 料 作 成 費 | 0 | |
| 資 料 購 入 費 | 0 | |
| 広 報 費 | 0 | |
| 広 聴 費 | 0 | |
| 人 件 費 | 0 | |
| 合 計 | 290,466 | |

3 残 額 459,534円

(注) 備考欄には、主たる支出の内訳を記載すること。



(書式1) 政務活動費支出整理簿

令和4年度 政務活動費支出整理簿

(会 派 名) 政志会
(経理責任者氏名) 鳥飼 年幸

| 整理 番号 | 日 付 | 項 目 | 事 由 | 金 額 |
|----------|----------------|-------|-----------------------------------|------------|
| 1 | 9月16日 | 調査旅費 | 高知県高岡郡桺原町「雲の上の図書館」現地視察経費(車借上料) | 18,810円 / |
| 2 | 9月17日 | 調査旅費 | 高知県高岡郡桺原町「雲の上の図書館」現地視察経費(高速道路使用料) | 7,240円 / |
| 3 | 9月17日 | 調査旅費 | 高知県高岡郡桺原町「雲の上の図書館」現地視察経費(視察料) | 5,000円 / |
| 4 | 9月17日 | 調査旅費 | 高知県高岡郡桺原町「雲の上の図書館」現地視察経費(燃料費) | 5,200円 / |
| 5 | 11月11日 | 調査研究費 | 公園利用者アンケート | 176,000円 / |
| 6 | 1月12日 | 調査旅費 | 愛知県新城市, 大阪府門真市行政視察経費(土産代) | 2,376円 / |
| 7 | 1月16日 | 調査旅費 | 愛知県新城市, 大阪府門真市行政視察経費(宿泊費) | 16,800円 / |
| 8 | 1月17日 1月27日 | 調査旅費 | 愛知県新城市, 大阪府門真市行政視察経費(鉄道賃) | 59,040円 / |
| 9 | | | | |
| 10 | | | | |
| 11 | | | | |
| 12 | | | | |
| 13 | | | | |
| 14 | | | | |
| 15 | | | | |
| 16 | | | | |
| 17 | | | | |
| 18 | | | | |
| 19 | | | | |
| 20 | | | | |
| | | | 合 計 | 290,466円 |

(書式8) 経費明細書

| 代表者 | 経理責任者 |
|---|---|
|  |  |

経費明細書

| 支出項目 | <input type="checkbox"/> 調査研究費 <input type="checkbox"/> 研修費 <input type="checkbox"/> 会議費 <input checked="" type="checkbox"/> 調査旅費 <input type="checkbox"/> 要請・陳情活動費 | | |
|--------------|--|---------|---------------------------|
| 出張期間 | 令和4年9月17日(1日間) | | |
| 参加議員 (2人) | 村井孝彦, 若谷修治 | | |
| 経費 | 交通費 | 鉄道運賃 | 円 |
| | | 航空運賃 | 円 |
| | | 船賃 | 円 |
| | | 車賃 | 円 |
| | | 車借上料金 | 18,810円 / |
| | | 計 | 18,810円 |
| | 宿泊費 | (宿泊数 泊) | 円 |
| | 出席者負担金・会費(視察料) | | 5,000円 / |
| | その他 (高速道路使用料) (燃料費) () | | 7,240円 / 5,200円 / 円 |
| | 合計 | | 36,250円 |

整理番号 2

領収書等貼付欄

ご利用ありがとうございます。



料金所では一旦停車してください。

領 収 書

料金所 須崎東

お問い合わせは、西日本お客さまセンター
フリーダイヤル 0120-924-863
上記番号をご利用になれないお客さまは
06-6876-9031 (通話料有料)

22年 9月17日 9時11分
車種 普通

通行料金 ¥3,620-
(現金)

-入口料金所- 坂出

十分な車間距離で安全走行
ETCレーンは時速20キロ以下

西日本高速道路株式会社

大阪府大阪市北区堂島1-6-20

取扱番号210-00070730-00

ご利用ありがとうございます。

本州四国連絡高速道路株式会社

料金所では一旦停車してください。

料金所 坂出

TEL 0877-46-5305

領 収 書

22年 9月17日 車種
(他社) 普通

通行料金 ¥3,620-
(内訳)

現金(他社) ¥3,620-

通行料金は消費税10%対象です。

取扱番号212-00171609-08484

備 考

科 目 調査旅費

事 由 高知県高岡郡梶原町「雲の上の図書館」現地視察経費(高速道路使用料)

金 額 7,240円

整理番号 3

領収書等貼付欄

領 収 証 No 001037

坂出市議会 政志会 様

24年 9月 17日

5,000 -
但 視察料として

| | | |
|-------|-----|-------|
| 御入金内訳 | 現金 | |
| | 小切手 | |
| | 手形 | 年 月 日 |
| | 相殺 | |

上記の金額正に領収いたしました

※内訳をチェックすること

印 紙

一般社団法人 **ゆすはら雲の上観光協会**
〒785-0610 高知県高岡郡梶原町梶原1426番地2
TEL:0889-65-1187 FAX:0889-65-1192
※入金伝票会計者が確認して受け取り切り離すこと

取扱者名

(金額訂正及び取扱者名なきものは無効です)

| | |
|---|---------------------------------|
| 備 | 考 |
| 科 | 目 調査旅費 |
| 事 | 由 高知県高岡郡梶原町「雲の上の図書館」現地視察経費（視察料） |
| 金 | 額 5,000円 |

領収書等貼付欄

ENEOS

納品書(領収書)

2022年09月17日 18:57



売上
ゲノカイ 様
92-212001-1111116
現金固定
車両番号 実車番
0001-00
ガソリン F P-04
30.06L *
173円 ￥5,200
合計 ￥5,200
(消費税10%対象 ￥5,200
内消費税等 ￥473)
釣銭 1万:4800 6千:800

現金でお買上げの場合は領収書にかえさせていただきます。

山田石油有限公司 土器町SS
香川県 丸亀市
土器町東6丁目134番地
TEL:0877-22-2563 SS-102677
レシートNo 1185-06 データNo8061-8063
2022/09/17

| | |
|----|-------------------------------|
| 備考 | |
| 科目 | 調査旅費 |
| 事由 | 高知県高岡郡梶原町「雲の上の図書館」現地視察経費(燃料費) |
| 金額 | 5,200円 |

(書式8) 経費明細書

| | |
|---|---|
| 代表者 | 経理責任者 |
|  |  |

経費明細書

| | | | |
|--------------|--|------------|----------|
| 支出項目 | <input checked="" type="checkbox"/> 調査研究費 <input type="checkbox"/> 研修費 <input type="checkbox"/> 会議費 <input type="checkbox"/> 調査旅費 <input type="checkbox"/> 要請・陳情活動費 | | |
| 調査期間 | 令和 4年11月 3日～令和 4年11月 3日 (1日間) | | |
| 参加議員 (人) | 村井孝彦、若谷修治、鳥飼年幸 | | |
| 経費 | 交通費 | 鉄道運賃 | 円 |
| | | 航空運賃 | 円 |
| | | 船 賃 | 円 |
| | | 車 賃 | 円 |
| | | 車借上料金 | 円 |
| | | 計 | 円 |
| | 宿泊費 | (宿 泊 数 泊) | 円 |
| | 出席者負担金・会費 | | 円 |
| | その他 (アンケート調査業務) | | 116,500円 |
| | (アンケート集計業務) | | 43,500円 |
| (制作・運営管理費) | | 16,000円 | |
| () | | 円 | |
| 合 計 | | 176,000円 | |

| | |
|------|---|
| 整理番号 | 5 |
|------|---|

領収書等貼付欄

領 収 証

坂出市議会 政令会 様 No.

176,000

内 訳

現金 但 公園調査アンケート事業

小切手 24年11月17日 上記正に領収いたしました

手形

消費税率等(%)

株式会社 夢 企 業

代表取締役 丸 橋 一 郎



〒762-0006 香川県坂出市旭町一丁目1-27-1階

TEL 0877-45-2695 FAX 0877-45-2696



| | |
|-----|------------|
| 備 考 | |
| 科 目 | 調査研究費 |
| 事 由 | 公園利用者アンケート |
| 金 額 | 176,000円 |

(書式8) 経費明細書

| | |
|---|---|
| 代表者 | 経理責任者 |
|  |  |

経 費 明 細 書

| | | | |
|-------|--|-----------|-----------|
| 支出項目 | <input type="checkbox"/> 調査研究費 <input type="checkbox"/> 研修費 <input type="checkbox"/> 会議費 <input checked="" type="checkbox"/> 調査旅費 <input type="checkbox"/> 要請・陳情活動費 | | |
| 出張期間 | 令和5年1月16日～令和5年1月17日(2日間) | | |
| 参加議員 | 村井孝彦, 若谷修治 | | |
| (2人) | | | |
| 経 費 | 交 通 費 | 鉄道運賃 | 59,040円 ✓ |
| | | 航空運賃 | 円 |
| | | 船 賃 | 円 |
| | | 車 賃 | 円 |
| | | 車借上料金 | 円 |
| | | 計 | 59,040円 |
| | 宿 泊 費 | (宿泊数1泊) | 16,800円 ✓ |
| | 出席者負担金・会費 | | 円 |
| | そ の 他 (土産代) | | 2,376円 ✓ |
| 合 計 | | 78,216円 ✓ | |

領収書等貼付欄

№ 106796

2023年 / 月 / 2日 **領 収 書**

坂出市議会政治会様

| | | | | | | | | |
|-------|-------|--|--|--|--|---------|------|-------|
| 金額 | | | | | | | 内消費税 | |
| | | | | | | ¥ 2,376 | | |
| 10%対象 | | | | | | | 摘要 | 視察先土産 |
| 8%対象 | 2,376 | | | | | | | |

収入印紙



株式会社 **かまど**
〒762-0052
香川県坂出市油の浜30番62
TEL 0877-46-1215

| 取 扱 店 | 取扱者印 |
|---|---|
| (株)名物かまど 総 本 店 坂 出 市 江 尻 町 1 2 4 7 TEL0877-46-6600 FAX0877-46-6630 |  |

| | | |
|---|---|----------------------------|
| 備 | 考 | |
| 科 | 目 | 調査旅費 |
| 事 | 由 | 愛知県新城市, 大阪府門真市行政視察経費 (土産代) |
| 金 | 額 | 2,376円 |

整理番号

7

領収書等貼付欄

● ● ● 領 収 証 ● ● ●

C 091765

2023年1月16日

坂出市議会 様

¥16,800

但し 二宮 自付として (VISAにて2部発行)

上記の金額正に領収いたしました

アパホテル(名古屋駅前)

〒453-0014 愛知県名古屋市中村区則武1-5-3

TEL 052-433-4011

担当印



内 訳

- ①現金
- 2.クレジット
- 3.クーポン券
- 4.その他()

※本証に取扱者印なきもの並びに金額を訂正したものは無効です。

| | | |
|---|---|----------------------------|
| 備 | 考 | |
| 科 | 目 | 調査旅費 |
| 事 | 由 | 愛知県新城市, 大阪府門真市行政視察経費 (宿泊費) |
| 金 | 額 | 16,800円 |

領収書等貼付欄

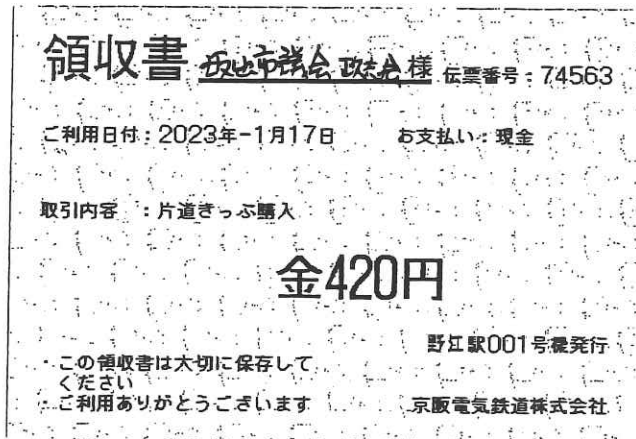
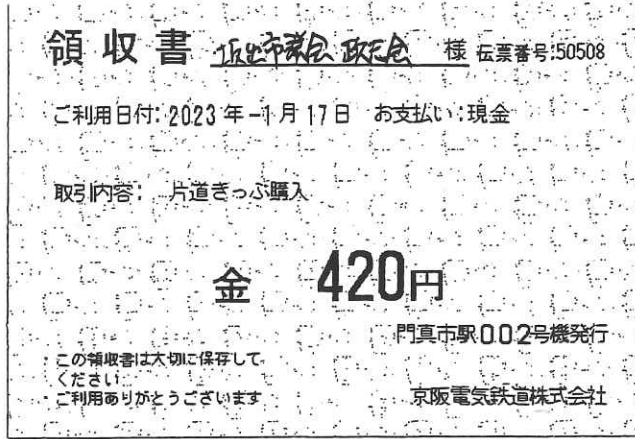

※JR乗車券類代については別紙参照

| | | |
|---|---|---------------------------|
| 備 | 考 | 内訳: JR 58,200円 京阪電鉄 840円 |
| 科 | 目 | 調査旅費 |
| 事 | 由 | 愛知県新城市, 大阪府門真市行政視察経費(鉄道賃) |
| 金 | 額 | 59,040円 |

領収証

Receipt

領収証No. 221223-0089-0001
ReceiptNo.

Received From
政志会 様

印紙税申告納
付につき趣町
税務署承認済

領収金額
The sum of
¥58,200 - (JPY)

領収日 2023.01.27
Receipt date

上記の金額正に領収いたしました。
The abovementioned sum of money is duly received.

但し 1/16-17 JR乗車券類代
In payment of

入金内訳 (Form of payment)

| 入金内訳 (Form of payment) | 金額 (Payment) |
|--------------------------|--------------|
| 現金 (Cash) | |
| 小切手 (Check) | |
| ■ 銀行振込 (Bank remittance) | ¥58,200 |
| クレジットカード (Credit card) | |
| 旅行券 (Travel ticket) | |
| ギフト券 (Gift ticket) | |
| その他 (Other) | |
| 合計金額 (Total) | ¥58,200 |

東京都千代田区大手町1-5-5



株式会社農協観光

NOKYO TOURIST CORPORATION

発行店舗：四国支店
(Office)

