

# 広報 さかいで

2022  
(令和4年)

5

No.1382

瀬戸内国際芸術祭2022



「月への道」レオニート・チシコフ



「幻海をのぞく」 南条 嘉毅（坂出市出身）

## 主な内容

坂出市公式LINE始めました	2
空き家に関する制度を活用してみませんか	3
令和4年度坂出市職員募集	4
下水道処理区域が拡大しました	5
後期高齢者医療制度	6
宅配ボックスへの購入補助を始めます！	8



# 空き家に関する制度を活用してみませんか

■詳しくは、市危機管理課(☎44・5023)へ

## 老朽危険空き家除却支援事業補助金

倒壊などのおそれのある空き家の除却を促進し、地域の住環境向上を図るため、空き家の除却を行う所有者等に補助金を交付します。事前にご相談ください。

- 対象者** 補助対象住宅の所有者またはその相続人等
- 対象住宅** 市内に存する老朽化し、放置すれば周囲に悪影響を及ぼすおそれのある空き家
- 対象工事** 補助対象住宅を市内業者が解体する工事
- 補助金額** 補助対象経費の10分の8 (上限160万円)
- 事前申込** 5月6日(金)～31日(火) 8:30～17:15 (土・日を除く)

## 坂出市空き家等管理事業者登録・紹介制度

所有者による空き家の適正な管理を促進するため、空き家等の管理業務を行う事業者情報を空き家の所有者に紹介します。

**業務の内容** 外観調査、家屋の通風、水道の通水、雨漏りの確認、家屋内の清掃、庭木の剪定、除草、その他の空き家等を適正に管理するための業務

**登録事業者一覧** (令和4年4月1日現在)

	事業者名	住所	電話番号
1	(株)フケプロダクト	川津町3829番地2	44・2233
2	三洋不動産(株)	京町一丁目6番37号	46・5958
3	(有)すず開発	富士見町一丁目4番3号	46・1720
4	(有)宝商事	京町一丁目2番12号	46・2378
5	(一社)空き家コミュニティ	富士見町一丁目4番3号	59・3505
6	坂出環境保全事業協同組合	加茂町甲34番地5	48・3204
7	(株)日積工業	林田町1945番地4	47・1811
8	(株)ルーミング	林田町1945番地4	47・3434
9	高橋産業(株)	江尻町1534番地1	46・4984
10	(株)谷本建設	加茂町甲456番地4	35・7518
11	総合警備保障(株)香川支社坂出支店	沖の浜30番地72	44・5900

- 業務内容の詳細、料金等については、事業者に直接お問い合わせ下さい。
- 空き家所有者等と事業者との協議や契約について、坂出市は関与しません。

### 空き家に関する相談窓口のご案内

- 空き家の管理、改修、解体、売買、賃貸等に関すること  
公益社団法人 香川県宅地建物取引業協会  
☎087・823・2300 平日9:00～17:00
- 空き家の相続・登記、財産管理、成年後見等に関すること  
香川県司法書士会  
☎087・821・5701 平日10:00～15:00

### 登録事業者を募集しています

本市に主たる事業所または事務所を有する事業者のかたで、空き家等管理事業者として登録を行いたい事業者のかたは、市危機管理課までお問い合わせください。

## まずは友だち登録をお願いします

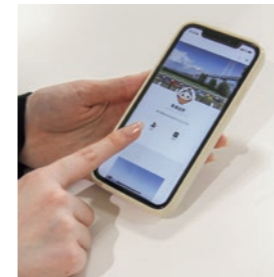

- 1 LINEアプリを起動し、ホームボタンを押下する。
- 2 画面右上の「+」ボタンを押下する。
- 3 友だち追加の画面で、上部の「QRコード」ボタンを押下する。
- 4 カメラが起動したら、下記のQRコードを読み取る。
- 5 注意事項を確認し、LINEアプリへのアクセスを許可する。
- 6 坂出市公式アカウントのホーム画面が表示されたら、追加ボタンを押下する。

## こんな情報を発信します！

- 緊急性の高い情報  
災害時の避難情報、通行止め情報、渇水時の情報など
- 市民生活に有用な情報  
新型コロナワクチン接種情報、マイナポイント登録情報など
- イベント・観光情報

■詳しくは、市秘書広報課(☎44・5000)へ



QRコード

登録完了!



坂出市では、このたびLINE(ライン)に公式アカウントを開設しました。新型コロナウイルス感染症関連の情報や災害情報などの緊急性の高い情報を、迅速に市民の皆さまへ発信してまいります。

# 坂出市公式LINEを始めました

### 要事前申込



## 80 坂出市市制施行80周年記念

### 特別巡回ラジオ体操・みんなの体操会

坂出市市制施行80周年を記念し、令和4年度特別巡回ラジオ体操・みんなの体操会を開催します。

**日時** 7月3日(日) 6:00～6:45 **参加料** 無料  
**会場** 市立体育館駐車場

- 申込方法**
- 特設サイト <https://radio-taiso.jp/event/> (外部リンク) よりWEB申し込み
  - はがきに「開催会場名および開催日」、申込代表者の「郵便番号」、「住所」、「氏名」、「電話番号(携帯可)」、「申込人数(最大6人まで)」を記入のうえ、下記まで郵送  
〒150-8681 渋谷郵便局留め「ラジオ体操イベント運営事務局」巡回ラジオ体操参加申込係
- ※雨天時や、新型コロナウイルスの感染状況によっては、中止となる場合があります。熱中症対策のため、飲料をお持ちください。

■詳しくは、ラジオ体操イベント運営事務局(☎03・6427・1610)、市生涯学習課(☎44・5025)へ

# 下水道(汚水)処理区域が拡大しました

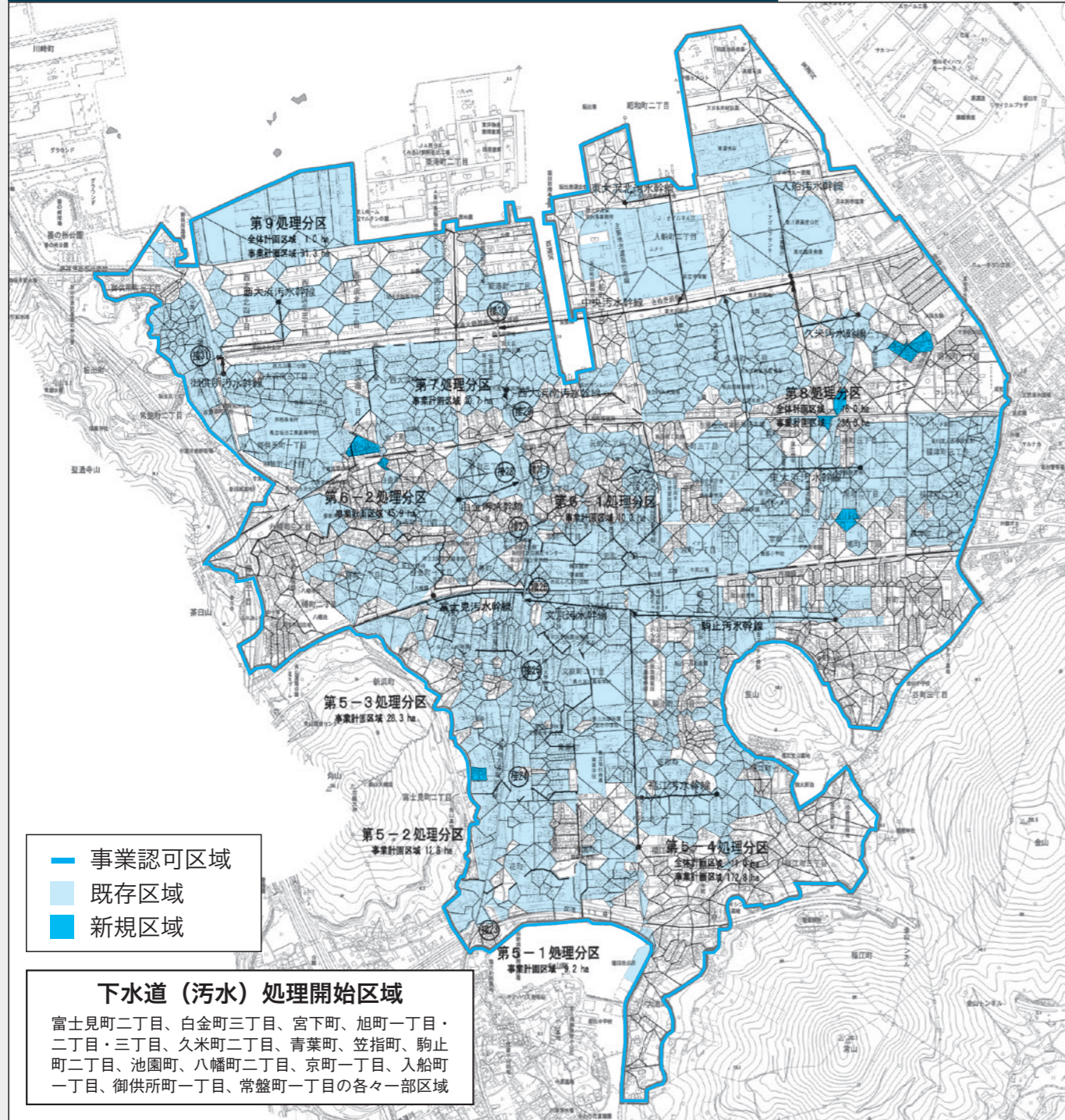

市では、汚水(し尿と生活排水)と雨水を別々の下水道管で処理する分流式の下水道整備を進めています。今年度も5月1日から新たに2.79ヘクタールの汚水整備区域が使用可能になります。これにより、本市の事業認可区域656ヘクタールのうち345.54ヘクタールの汚水整備が完了しました。

なお、今回処理開始の対象となる個々の土地所有者など関係のかたがたには、別途通知書でご連絡します。

■詳しくは、市都市整備課(☎44・5017)へ

## 基幹的設備改良工事のため 角山環境センター 可燃ごみの収集が 一部変更になります



**期間** 令和4年5月20日(金)～27日(金)  
 令和4年7月22日(金)～29日(金)

工事期間中は、可燃ごみを市内の他施設へ搬送するため、可燃ごみの収集が一部変更になります。

市民の皆さまをはじめ、関係者のかたがたにはご迷惑をおかけしますが、ご理解とご協力をお願いします。

期間中は、

- 角山環境センターへ可燃ごみの持ち込みはできません。
- 家庭ごみの収集時間が、通常よりも遅くなることがあります。※収集指定日中に、収集は完了します。
- 大きいごみは1辺50cm以下に切断して、指定収集袋に入れて集積場へ出してください。

■詳しくは、市生活環境課(☎46・4503)、  
 角山環境センター(☎49・4511)へ

## リサイクルプラザへの 持込料金改定のお知らせ

リサイクルプラザでは、家庭の粗大ごみ、不燃ごみの処理を行っています。平成11年の稼働開始以来、23年の時間の経過とともに、処理機器の老朽化による部品の交換、点検等の費用が増加しています。

つきましては、7月1日より持込料金を改定させていただきますこととなりました。市民の皆さまには、ご負担をおかけしますが、ご理解のほど、よろしくお願い致します。

**基本料金** 100kgまで 1,000円  
 (旧料金 500円)

**追加料金** 10kgごとに 100円  
 (旧料金 20kgごとに 100円)

■詳しくは、市生活環境課(☎46・4503)、  
 リサイクルプラザ(☎44・2320)へ

## 令和4年度 坂出市職員募集

職種	採用予定人員
事務(大学)	2人程度
事務(大学) (障がい者対象)	1人程度
土木(大学)	2人程度
土木(短大)	1人程度
建築(大学)	1人程度

第1次試験日 6月19日(日)

第2次試験日

第1次試験合格者のみに後日通知

申込期間 5月2日(月)～21日(土)

申し込み方法は募集要項にてご確認ください。

採用予定日 令和5年4月1日

申込書・募集要項

ハローワーク坂出および市役所にて配布、また、市ホームページからもダウンロードできます。なお、受験資格など詳細については募集要項をご覧ください。

一緒に坂出を元気に  
 していくでおじゃる!



■詳しくは、市職員課(☎44・5003)へ

## 令和4年度 坂出市立病院医療職員募集

職種	採用予定人員
看護師	10人程度
薬剤師	1人程度

試験日 6月12日(日)

申込期間 5月6日(金)～27日(金)

申し込みは郵送のみ受付(27日の消印有効)

採用予定日 令和5年4月1日

受験資格 受験する職種の資格免許を有し(取得見込可)、平成5年4月2日以降に生まれたかた

申込書・募集要項

ハローワーク坂出および市役所にて配布、また、市ホームページからもダウンロードできます。

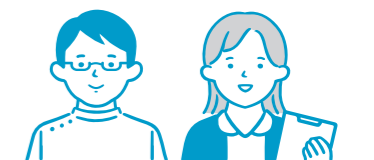

■詳しくは、市立病院(☎46・5131)へ

## 5歳児健診

**対象児** 令和4年度に満5歳になるすべてのお子さま  
(平成29年4月2日～平成30年4月1日生まれ)



この健診は、お子さまの健やかな成長や発達を促すとともに、ご家族のかたが安心して子育てができるように実施するものです。専門的な立場から、お子さまの発達の様子をみたり、この時期ならではの子育ての悩みや相談に応じたりします。

### 健診の主な内容

集団の中での活動の様子や個別健診の状況を見て、その結果をご家族のかたにお伝えします。

### 健診後の支援内容（一例）

ご家族のかたへ、お子さまの発達状況に応じた支援のアドバイスや子育て相談をします。また、相談機関の紹介もします。

### ■市内の幼稚園・保育所・認定こども園に通う対象児は

通園（所）している幼稚園・保育所・認定こども園で7月～11月に訪問して健診をします。

### ■市内に住所を有し、市外の幼稚園・保育所・認定こども園等に通う対象児または在宅等の対象児は

令和4年6月～令和5年2月の主に第3木曜日の午後に市役所本庁舎3Fで5歳児健診（個別健診）が受けられます。（要予約）

■詳しくは、市こども課(☎44・5027)へ

## 6月1日は 人権擁護委員の日

人権擁護委員の活動を広くみなさんに知っていただくため、人権擁護委員法が施行された6月1日を「人権擁護委員の日」と定め、より一層の人権擁護委員制度周知と人権啓発に努めています。

皆さんの身の周りで、差別、いじめ、嫌がらせなど人権に関する問題について、困っていることはありませんか。

相談は無料で、人権擁護委員が適切なアドバイスを行います。相談内容等の秘密は固く守られますので、安心してご相談ください。

### ●特設人権相談所（毎月15日前後に開設）

**日時** 5月16日（月）、6月1日（水）  
10：00～15：00  
**会場** 坂出合同庁舎3階

### ●専用電話相談（常設）

**日時** 平日 8：30～17：15

- みんなの人権110番  
☎0570・003・110(ゼロゼロみんなのひやくとおばん)
- 子どもの人権110番(通話無料)  
☎0120・007・110(ゼロゼロなのひやくとおばん)
- 女性の人権ホットライン  
☎0570・070・810(ゼロナナゼロのハートライン)

■詳しくは、市人権課(☎44・5008)へ

## 自分らしく生きる 障がい福祉通信 vol.2

問 市ふくし課 ☎44・5007

### “目に見えない”障がいって何だろう？

「障がい」と単に言っても、その形はさまざまです。いわゆる身体障がいの多くは「『目に見える』障がい」ですが、逆に「聴覚障がい」や臓器の機能に障がいがある「内部障がい」、また精神障がいのように、一見「『目に見えない』障がい」もあります。どちらも障がいの特性に応じて「生きづらさ」や「困りごと」があるのは事実ですが、目に見えない障がいは、障がいと認識されないことで、「理解をされない」とか「言わないと、動かないと気づいてもらえない」という別の悩みがあります。

今一度、いろいろな「障がい」があることを知り、「見える」「見えない」に関わらず、「障がい」を理解するところから始めましょう。



<障がい相談日(要予約)> 毎月第2火曜日 9:30～11:30  
(なお、令和4年5月、9月、令和5年1月は、発達障がいに関する相談も受け付けます。)



## 後期高齢者医療制度

### 被保険者証について

年度途中で75歳になるかたには、誕生日までに被保険者証が香川県後期高齢者医療広域連合から特定記録郵便で郵送されます。

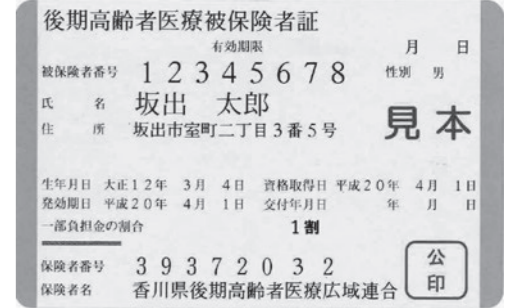

### 資格取得日について

- 年齢到達のかた：75歳の誕生日
- 転入したかた：転入により住所を定めた日
- 生活保護の停止または廃止：停止または廃止となった日
- 障がい認定：後期高齢者医療広域連合による認定を受けた日（65歳から74歳までの一定の障がいがあるかた）

### 保険料について

最初は、資格取得日を含む月から月割りで算定し、納付書（普通徴収）で保険料を納めていただきます。国民健康保険税（料）が年金からの引き落とし（年金天引き）または口座振替になっていたかたでも、後期高齢者医療制度に加入された当初は、納付書での支払いに変更になります。

### ■詳しくは、被保険者証に関すること 市けんこう課(☎44・5006)

保険料に関すること 市税務課(☎44・5004)

制度全般に関すること 香川県後期高齢者医療広域連合事務局(☎087・811・1866)へ

## 後期高齢者医療保険料改正のお知らせ

後期高齢者医療制度の保険料は、全員が等しく負担する「均等割額」と、所得に所得割率を乗じて算定する「所得割額」の合計額からなり、被保険者が個々に納めます。

保険料については、2年ごとに見直しを行い、都道府県ごとに決定するため、県内すべての市町で同じです。令和4年度、5年度の保険料については、医療費や被保険者数の増加などを考慮し、下記のとおり改定されます。

	改正前(令和2、3年度)	改正後(令和4、5年度)	増加額(率)
均等割額	49,800円	50,800円	1,000円
所得割率	9.78%	9.80%	0.02%

※保険料の上限額は、64万円から66万円に変更されます。

■詳しくは、市税務課(☎44・5004)へ

## 国民健康保険税の算定方法が一部変わります

子育て世帯の経済的負担の軽減を図るため、令和4年度から未就学児の被保険者均等割額の軽減措置が講じられることとなりました。

また、国において賦課限度額の引き上げが行われたことから、本市においても同様の基準で引き上げを行います。

### 未就学児の均等割額の軽減について

未就学児の被保険者均等割額が5割軽減されます。なお、申請は不要です。

### 賦課限度額の引き上げについて

	改正前(令和3年度)	改正後(令和4年度)	増加額
医療分	63万円	65万円	2万円
後期高齢者支援金分	19万円	20万円	1万円
介護分	17万円	17万円	—
合計	99万円	102万円	3万円

■詳しくは、市税務課(☎44・5004)へ

新型コロナウイルス感染拡大を防止するため、掲載イベント等の開催を中止・延期する場合があります。

## 緻密なイラストで人気の絵本作家 中垣ゆたかさん ワークショップ&講演会

問 大橋記念図書館 ☎45-6677 ㊚45-6678

いきいきとしたキャラクターと細部まで描き込まれた見ごたえのあるイラストが話題の絵本作家 中垣ゆたかさんを講師に招き、ワークショップと講演会を開催します。

日時 **5月14日(土)**  
 ワークショップ 10:00~11:30  
 講演会 14:00~15:00  
 会場 市民ふれあい会館  
 定員 ワークショップ 小学生10人(要保護者同伴)  
 講演会 高校生以上30人  
 料金 無料  
 申込 4月29日(祝)9:00~  
 図書館カウンターまたはFAXにて



## ひついい・福王寺・夢・アート・スタジオ日本画展

問 市文化振興課 ☎44-5036

日本画家 福王寺一彦氏の作品を一般公開します。  
 日時 **令和4年4月~10月の第3日曜日**  
**9:00~13:00**  
 会場 旧櫃石小学校  
 ※櫃石へは路線バスをご利用ください。  
 路線バスが運休の場合は中止



この事業は、「瀬戸内国際芸術祭2022県内周遊事業(ハッシュタグキャンペーン)」の対象事業です。

## 緑のフェスティバル

問 市都市整備課 ☎44-5017

日時 **5月14日(土)10:00~12:00**  
 ※苗木がなくなり次第終了  
 会場 市民広場(JR坂出駅北口)  
 内容 苗木の無料配布、緑の募金、緑化相談、緑化樹展示即売等



## 文化史さかいでシリーズⅧ「さかいで瓦物語」を発行

問 市史編さん所 ☎44-4044

このシリーズは、坂出の歴史についてテーマを選び、ビジュアルで分かりやすく紹介していくための冊子、いわば市民の歴史ガイドブックになればと願って発刊するものです。  
 本書では、これまで開発寺跡の発掘現場からも大量に出土している古瓦を取り上げ、瓦から坂出市内の古代寺院をわかりやすく紹介しています。

文化史さかいでシリーズⅧ  
 「さかいで瓦物語」

A4判 38ページ  
 販売価格 500円  
 販売場所 坂出市史編さん所  
 (勤労福祉センター2階)、  
 市総務課、各出張所

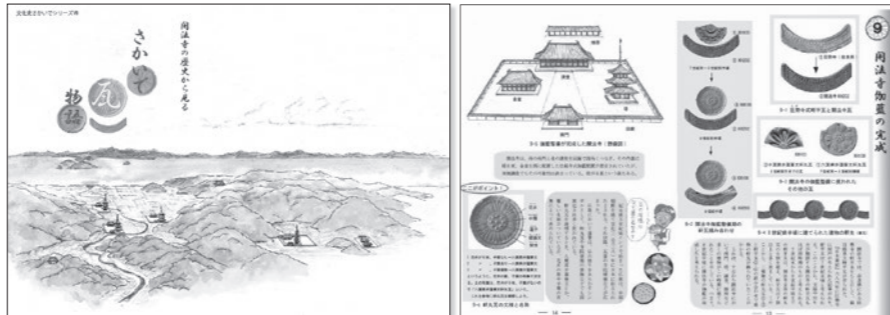

## 在宅高齢者の実態調査にご協力をお願いします

65歳以上の高齢者の日常生活状況等を把握し、「健幸」のまちづくりを進め、住み慣れた地域で生活が送れるよう、在宅高齢者実態調査を実施しています。

5月から9月にかけて、民生委員が自宅を訪問して調査を行いますので、ご協力をお願いします。

■詳しくは、市ふくし課(☎44-5007)へ

## 軽自動車税(種別割)の減免申請

身体などに障がいがあるかたで、一定の要件を満たすかたに軽自動車税(種別割)の減免を行っています。

減免申請の手続きには、個人番号がわかるもの(マイナンバーカード等)が必要です。

申請期間 納税通知書が届いてから  
 5月24日(火)まで

※申請期間を過ぎますと、今年度の減免は受けられませんので、ご注意ください。



■詳しくは、市税務課(☎44-5004)へ

## 5月18日(水) 午前11時ごろ J-アラートによる全国一斉情報伝達訓練の実施について

緊急時における市民の皆さまへの迅速かつ確実な情報伝達に資するため、防災行政無線を使用した訓練放送を流し、全国瞬時警報システム(J-アラート)の起動確認を行います。ご迷惑をおかけしますが、ご理解、ご協力をお願いします。なお、FMサン緊急割込み放送にも配信します。

内容 「これはJ-アラートのテストです」を3回放送  
 エリア 市内全域

■詳しくは、市危機管理課(☎44-5023)へ

## 令和4年度新規事業 宅配ボックスへの購入補助を始めます!

坂出市では、ゼロカーボンシティに向けた取り組みとして、宅配の再配達削減による温室効果ガス削減を図るとともに、環境保全の啓発を目的として、宅配ボックスを設置するかたに対して、補助金を交付します。

なお、市内の店舗で購入したものに限りです。

補助額 宅配ボックス購入代金の2分の1相当額  
 (100円未満は切り捨て)  
 ※限度額 5,000円

対象者 坂出市の住民基本台帳に登録されているかた  
 ただし、補助金申請日以前の納期に係る市税、国民健康保険税および介護保険料を滞納していないかたに限りです。



■詳しくは、市生活環境課(☎46-4503)へ

## ヒトパピローマウイルス感染症(HPV)ワクチンの接種を逃したかたへ

HPVワクチンは、平成25年から積極的勧奨を差し控えていましたが、専門家の会議で接種による有効性が副反応のリスクを明らかに上回ることが認められたことから、差し控えは終了となりました。この差し控えの期間に定期接種の対象であったかたで、ワクチン接種の機会を逃したかたは、下記のとおり接種することができます。

感染症の予防のためには、ワクチンを接種し、免疫を獲得することが有効です。3回の接種を完了するまでに十分な期間が設けられていますが、希望されるかたはなるべく早く接種しましょう。

対象者 平成9年度生まれ~  
 平成17年度生まれの女性

期間 令和4年4月1日~令和7年3月31日  
 費用 上記期間内であれば無料

接種時に必要なもの  
 母子健康手帳、予診票(接種券)、健康保険証

※対象者には、4月下旬より順次予診票を発送します。自費で接種されたかた、他の自治体で接種後に転入されたかたにも案内が送付されていることがありますので、必ず母子健康手帳で3回の接種歴がないことを確認し、接種当日も母子健康手帳をご持参ください。

ワクチンについて  
 詳しくはこちら ⇒  
 厚生労働省ホームページ



■詳しくは、市けんこう課(☎44-5006)へ

# くらしの情報

**スポーツ・イベント**

わくわく〜さかいでっこ探けん隊募集  
親子でカメラを体験しよう!

市生涯学習課 (☎44・5025)

6月11日(土)午前9時〜正午  
府中湖カヌー研修センター

定 親子50人  
料 無料

5月9日(月)〜16日(月)

※QRコードを読み取り、サイトから応募ください。(応募多数の場合抽選)



**第122回さかいで薬市楽座五月市**

同実行委員会 (☎46・2701)

5月15日(日)午前9時〜午後2時  
場 駅前およびその周辺

※出店者やパフォーマンス披露希望者も随時募集中

**相談**

**司法書士総合相談センター定期相談会**

香川県司法書士会 (☎087・821・5701)

5月28日(土)午後1時〜4時  
丸亀市市民交流活動センター(マルタス)

場 一般相談、法テラス相談、成年後見相談  
料 30分無料(要予約)

**ひまわりオンパレード**

さかいで子育て支援センター  
まはろひまわり (☎35・8119)

5月22日(日)午前10時〜正午  
坂出市社会福祉協議会

場 成長の気になる子どもを育てる保護者、経験者、支援者  
対 家族中心の座談会  
定 20人(要予約)

一般社団法人hitotococo(ヒトトコ)へ  
電話にて (☎087・862・5115)

**講座**

**Jwiccadd講習(図画作成編)**

県立高等技術学校丸亀校 (☎22・2633)

6月22日(水)・24日(金)・27日(日)・29日(水)  
午後6時〜9時(全4回)

場 県立高等技術学校丸亀校(丸亀市)  
在職者でJwiccaddの基本的な操作の知識があるかた、または基礎操作編を受講されたかた  
対 18人

2,000円(テキスト代含む)  
6月8日(水)申込締切

6月8日(水)申込締切

**坂出人工土地 屋上バラ園**

ローズフェスタ開催

人工土地ルーファガーデンズ事務所  
(☎090・3461・8585)

5月7日(土)・8日(日)午前10時〜午後4時  
坂出人工土地(市民ホール)屋上バラ園、市民ホール1階ホワイエ

場 市民ホール1階ホワイエ  
対 オープンガーデン・バラアレンジメント展示  
内 バラ苗販売・バラ育成相談など  
料 無料

**ガーデンセミナー「親子でロケ撮影」**

坂出緩衝緑地管理事務所  
(☎45・6820、FAX43・5213)

5月22日(日)午後1時30分〜3時45分  
番の州公園管理事務所

場 8組16人  
定 2000円(1組)

5月9日(月)からFAXまたはメールにて  
info@bannosu5.com

**まんのう町のいのちのぼり流し**

満濃池森林公園管理事務所 (☎57・6520)

4月23日(土)〜5月22日(日)

場 満濃池森林公園 第1・2運動広場、芝生広場(まんのう町)  
内 入園料・駐車料 無料

**春の野鳥観察会**

満濃池森林公園管理事務所 (☎57・6520)

5月7日(土)午前9時〜正午

場 満濃池森林公園 森林の館(まんのう町)  
内 入園料・駐車料 無料

**国際理解講座**

**世界一健康な国スペインの秘密を知ろう**

坂出市国際交流協会事務局 (☎44・5000)

5月31日(火)午前10時〜11時30分  
市役所本庁舎2階大会議室

場 スペインの健康にまつわる話とスペイン語の紹介  
内 24人(先着順)  
料 400円(会員300円)

**文学講座「奥の細道」**

坂出市文化協会 多田羅 (☎46・5357)

5月1日(日)午後1時〜  
大橋記念図書館

**試験・募集**

**危険物取扱者試験(第1回)**

市消防本部 (☎46・0119)

試験日 6月18日(土)乙種第4類  
6月19日(日)甲種・乙種(第4類以外・丙種)

場 香川大学創造工学部(高松市)  
書面 5月11日(水)〜20日(金)  
電子 5月8日(日)〜17日(火)  
(一財)消防試験研究センター香川県支部へ

**防犯活動の自主企画**

県(安全安心課) (☎087・832・3232)

自分たちで考え実施する防犯活動をテーマとした事業(1事業30万円以内)を委託します。  
対 構成員5人以上等一定の条件を満たす防犯ボランティア団体など

6月30日(木)までに申込用紙に必要事項を記入し、提出(消印有効)

**坂出市身体障がい者団体連合会**

福祉・スポーツ大会参加者募集

坂出市社会福祉協議会 (☎46・5078)

5月14日(土)午前10時〜  
東部小学校体育館

場 市内在住で身体障がい者手帳をお持ちのかたおよび付き添いのかた  
対 5月10日(火)申込締切

**みんなで健幸ウォーキング**

みんなでスポーツさかいで事務局 (☎85・5354)

①5月8日(日)②19日(木)午前9時〜  
松山出張所集合

場 松山の丘から青梅川を歩く  
内 (さかいで健幸マップのコース)①  
料 100円(保険料・会員無料)  
①5月6日(金)②5月17日(火)申込締切

**香川大学サテライトセミナー**

市政策課 (☎44・5001)

5月20日(金)午後1時30分〜3時  
市役所本庁舎2階大会議室

場 市役所本庁舎2階大会議室  
内 デザインの裏側からコミュニケーションを考える  
定 20人程度  
料 無料(申込不要)

他 講師 創造工学部准教授 北村尊義氏

**ノルディックウォーキング教室**

四国医療専門学校 (☎41・2320)

毎週火曜日①午前9時〜②午前10時30分〜  
同校別館(健民サロン)(宇多津町)

場 1回200円  
料 電話にて  
他 雨天中止

**国有地一般競争入札のお知らせ**

四国財務局管財部統括国有財産管理官  
(☎087・811・7780)

府中町字西福寺5962番4  
宅地199・64㎡(約60・39坪)

用途地域 用途白地地域(建ぺい率70%)  
容積率200%

受付期間 5月13日(金)〜23日(月)  
開札日時 6月1日(水)午前10時〜  
開札場所 高松サンポート合同庁舎南館1階小会議室(高松市)

**香川県家具類固定サポート制度**

県危機管理課 (☎087・832・3242)

大規模地震に備え、ご家庭の家具類の固定方法のアドバイスから固定作業の支援までを行う制度です。

定 200世帯(先着順)  
申 7月29日(金)までに郵送、FAXまたはメールで申請書を提出

**公共職業訓練(離職者向け)7月生募集**

ポリテクセンター香川訓練課  
(☎087・867・6716)

ビル管理技術科  
7月1日(金)〜12月28日(水)  
午前9時〜午後3時10分

場 ポリテクセンター香川(高松市)  
定 18人  
料 無料(テキスト代・作業着代別途)  
申 5月2日(月)〜6月9日(木)  
ハローワーク職業相談窓口へ

**五色台自然楽校**

わらび餅を作って、梅雨を乗り切ろう!

休暇村讃岐五色台 (☎47・0231)

6月5日(日)午前9時30分〜午後3時  
五色台(ジターセンター)クラフトハウス集合

場 8組  
定 無料  
申 6月2日(木)申込締切

他 長袖長ズボン・帽子・軍手・弁当・水筒・タオル・入浴の準備(希望者のみ)

**あそびの日〜五色台の森で遊ぼう〜**

みんなでスポーツさかいで事務局 (☎85・5354)

5月21日(土)午前10時〜午後3時  
五色台(ジターセンター)クラフトハウス集合

場 流しそうめん・昼食・バームクーヘン作りなど  
15組(先着順)※中学生以下は保護者同伴  
1人700円(会員300円)  
申 5月17日(火)申込締切

他 野外活動に適した服装・帽子・軍手・水筒・タオル

**がんサロン**

香川労災病院 (☎23・3111)

●教えて!美容師さん  
〜治療中の身だしなみのお手入れ〜  
時 5月11日(水)午後1時30分〜2時30分  
●リンパ浮腫〜みんなでドレナージ体操〜  
時 5月25日(水)午後1時30分〜2時30分

丸亀市市民交流活動センター(マルタス)2階ROOM2  
定 20人(事前予約制)  
料 無料  
申 マルタス(☎24・8877)にて

**マイナンバーカード交付等の土日開庁について**

マイナンバーカードの申請、交付等を実施します。

日時 5月8日(日)・28日(土)  
6月12日(日)・25日(土)  
午前9時〜正午

希望されるかたは、平日午前9時〜午後5時の間に市民課(☎44・5005)へ電話で事前予約が必要です。

**水道の漏水についての問い合わせ**

道路上および道路からメーターまでの間で漏水している場合

香川県広域水道企業団 中讃ブロック統括センター 水道整備課 (☎98・1103)

メーターから家庭内の各蛇口等までの間で漏水している場合

お問い合わせの水道業者または坂出市上下水道工業協同組合 (☎45・4633)

**今月の納税**

**税**

固定資産税※……………1期  
軽自動車税(種別割)※……………全期

納期限は、5月31日(火)です。  
市税は納期内に納めましょう。  
お支払いは、便利な口座振替で。  
※の付いているものは、コンビニエンスストアやスマホ決済アプリで支払えます。



# 人権だより

人権学習支援事業をご活用ください

差別や偏見のない、明るく住みよい社会を築くため、市では地域・企業・行政機関等による人権をテーマとする研修会や学習会等に対する支援事業を行っています。ご要望のテーマや形態にあわせて参加者の理解が深まるよう、幅広く支援を行っていますので、ぜひご活用ください。

## ■学習テーマ

「女性の権利（男女共同参画）」「子どもの権利」「高齢者の権利」「障がい者の権利」「同和問題」「パワハラ・セクハラ」「インターネットによる人権侵害」「性的少数者」等、さまざまな学習テーマが選べます。

## ■学習形態

- ① 講演型学習  
講話を中心とした学習形態です。人権課にて講師の派遣を行います。
- ② ビデオ・DVD視聴型学習  
ビデオ・DVDを視聴して学習する形態です。人権課にて所蔵している幅広い作品の中から、学習テーマに合わせ、無料で貸し出しを行っています。
- ③ 意見交換型学習（参加体験型学習）  
学習テーマに対する、講師や進行役、参加者の相互の意見交換を通して、理解を深める学習形態です。
- ④ 現地研修型学習  
人権に関わりのある施設や場所に行き、説明を聞きながら学習します。自分の目で見て、感じることを大切にしたい学習形態です。

詳しくは、市人権課（☎44・5008）へ

# 学園だより



坂出中学校 サッカー部  
キャプテン 泉本 青空さん



私たちサッカー部は部員全員の仲が良く、明るい雰囲気の中で活動しています。また、先輩・後輩関係なく意見を言い合うことができるため、チーム全体の技術力の向上に繋がっています。

さらに、あいさつや整理整頓など日常生活の当たり前のことにも力を入れています。チームのモットーは「一致団結」です。時には考え方の違いから衝突することもあります。県総体出場という目標に向かって、チーム一丸となって取り組んでいます。これからも切磋琢磨しながら、一つ一つの試合を大切に、1回でも多く勝てるよう頑張っていきます。

新型コロナウイルス感染拡大を防止するため、掲載イベント等の開催を中止・延期する場合があります。

# 相談あれこれ

相談名	とき	ところ
行政相談 男女共同参画相談	18日(水) 10:00~15:00	市総務課 (☎44・5002)
人権相談	16日(月) 10:00~15:00	坂出合同庁舎3階 (☎44・5008)
定例農家相談	9日(月) 9:00~11:00	市農業委員会 (☎44・5013)
記帳指導相談 IT相談 経営相談 労務相談 金融相談 法律相談 創業相談 事業承継相談	18日(水) (要予約) 13:00~16:00 10:00~16:00 10:00~16:00 13:00~15:00 13:00~15:00 14:00~16:00 10:00~16:00 10:00~16:00	市農協 (☎46・2701) ※商工業者を対象とした相談です。
年金相談	第2(木) (要予約) 10:00~15:00	本庁舎3階 ※ご予約は、街の年金相談センター高松 (☎087・811・6020)
家庭児童・女性相談	毎週(月)~(金) 8:30~17:00	市子ども課 (☎44・5027)
障がい・療育相談 (発達障がい含む)	第2(火) 9:30~11:30	市ふくし課 ※事前に電話で実施の確認をお願いします。 (☎44・5007)
手話通訳者設置	毎週(月)・(水)・(金) 8:30~17:00	市ふくし課 (☎44・5007)
育児相談	毎週(月)~(金) 8:30~17:00	子育て支援センター みどり保育園内(☎44・3930) きんかこども園内(☎46・8747) まろっ子ひろば内(☎35・7374) ※9:00~17:00
子どもの発達相談	第2(水) (要予約) ①13:00~②14:30~	かがわ子ども・子育て支援センター 友愛館 (☎85・5277)
住宅耐震相談	毎週(月)~(金) 8:30~17:00	市建設課 (☎44・5011)
福祉総合一般相談	毎週(月)~(金) 9:30~12:00	坂出市社会福祉協議会 福祉総合相談センター (☎45・1133)
法律相談(弁護士相談日) ※事前に福祉総合一般相談を受けてください	第3(木) 13:00~16:00	坂出市社会福祉協議会 福祉総合相談センター (☎45・1133)
社会保険労務士相談	第1・3(水) 9:30~12:00	同上
土地家屋調査士相談 (6・9・12・3月実施)	第2(水) 9:30~12:00	同上
成年後見制度専門職相談 (弁護士・司法書士) ※3日前までに要予約	第2(木) 13:00~16:00	成年後見センター 坂出市社会福祉協議会内 (☎46・5038)
交通事故相談	毎週(水)・(木)・(金)* 8:30~17:15	交通相談所 勤労福祉センター内 (☎46・5511)
交通事故相談(弁護士相談日)	第2・4(木) (要予約) 9:00~12:00	※相談日変更となる場合があります。 *第4(金)9:00~15:00は うたづ安全安心ステーションで 出張相談を実施。
教育相談	毎週(月)~(金) 9:00~17:00	少年育成センター (☎46・2777)

## minnana hiroba

みんなの広場

# Let's ころばんで体操!

おうちでできる、簡単で手軽なストレッチや転倒予防体操を紹介します！今月は「膝を伸ばす運動」です。この運動は太ももの前の筋肉を鍛えられます。1セット10回から始めてみましょう。

- ① 椅子に深く座り、膝を伸ばして片足を上げます。
  - ② 反対の足も①と同様に行います。
- Point** かかとを突き出すようにして、つま先を天井に向けましょう。運動効果がアップします！
- ※膝が痛い人は、床にかかとをつけて膝を伸ばし、太ももに力を入れましょう。



- 注意すること**
- 無理をせず、自分の体調に合わせて体を徐々に動かしましょう。
  - こまめに水分補給をしましょう。
  - 痛みがあったり痛みが出た場合は、迷わず運動を控えましょう。



## 広報クイズ

まずは友だち登録を

# 坂出市公式

〇〇〇〇

始めました

ヒント：2ページ

はがきに、クイズの答え・住所・氏名・年齢・広報誌に対する感想を書いてお寄せください。

**応募の宛先**  
〒762-8601 坂出市室町二丁目3番5号  
坂出市秘書広報課

**応募締切** 5月12日(木)必着

正解者の中から抽選で3名様に、図書カード(500円分)を差し上げます。当選者の発表は、賞品の発送をもって代えさせていただきます。

先月号の正解 まちあい(19人のご応募をいただきました。)

## 外国人住民に伝わるやさしい日本語を学ぼう

「やさしい日本語」は、外国人にとって簡単で分かりやすい日本語のことです。普段使う日本語を工夫して、外国人とコミュニケーションをとっていきましょう。書き方のポイントの紹介は、今月で最後です。

**ポイント②**  
大切な言葉や数字は、マーカーで強調したり、下線を引く。必要に応じて、イラストや写真をつける。

**例文** スマホをマナーモードにするか、電源をお切りください。  
**書き換え例** スマートフォンの音がでないようにしてください。  
電話で話をしないでください。

※イラストの上に「X」を書くと、否定の意味で伝わります。

**例** 薬があります。 **例** 注意して火を **例** 郵便  
使ってください。

※肯定を表すときは、記号を何もつけないでください。イラストの上に「○」を描いても、肯定の意味で伝わらない可能性があります。

※注意を表すときは、「△」の中に「！」を描きます。

※郵便のマークは、世界共通ではないので、封筒の絵と一緒に描きます。

## 簡単な言葉(書き換え例)の紹介

- ・リサイクル → 捨てる物や いらなくなった物を もう一度 使うこと
- ・ポイ捨て → ごみを 道に 捨てること
- ・駐車禁止 → 車を 止めたら いけない ところ



新型コロナウイルス感染拡大を防止するため、掲載イベント等の開催を中止・延期する場合があります。



# 夏のはじまり

坂出商業高校 2年 福家 みなみさん

市内の高校写真部より毎月とおきの1枚が届きます。来月は坂出第一高校！

# PHOTO

## 防災

## 歩

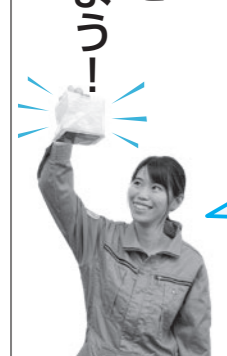

さかいで131おとめ隊\* 長野麻衣(生涯学習課)

\*さかいで131おとめ隊とは市職員有志による防災チームです。

携帯ラジオや長期保存食などの防災グッズはそろえただけで満足してしまいがちですが、使ってみないと分からないこともあります。

### 使って確かめたいこと

#### ■自分に合うかな？

長期保存食の味は口に合いますか？好きと思えるものをそろえましょう。

#### ■使い方は大丈夫？

災害時は落ち着いて行動できないかもしれません。力がいらず、より簡単に使用できるものを選ぶことや、慣れておくことも大切です。

#### ■足りないものは？

実際に使ってみると、足りないものが見つかります。例えば…電池のストックはありますか？

#### ■使用(賞味)期限は切れていない？

安全のために期限は守りましょう。ウエットティッシュは乾いていることもあります。

ライトの使用感を確かめるため、用意したライトのみで夜を過ごしてみました！ランタン(あかり)を上部に固定すると、室内が普段と同じように照らされるので過ごしやすかったです。明るさ自体は豆電球程度で手元が暗く、調理などの作業に不安を感じたため、両手が自由になるヘッドライトを備えたいと思いました。家族の多い家では各自の移動用に人数分のライトもあったほうがよさそうです！

定期的な備えの見直しで災害に備えましょう！  
問合せ▷市危機管理課(☎44・5023)

## 「キレイキレイのまち 坂出」プロジェクト通信

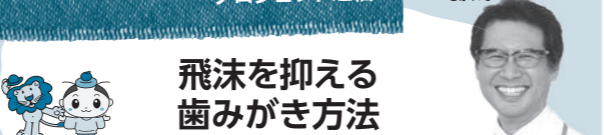

### 飛沫を抑える歯みがき方法

職場や学校では「口閉じ歯みがき」でライオン(株)オーラルケアマイスター 平野正徳さん

#### 「口閉じ歯みがき」の5つのコツ

- ①意識しないと口が開いてしまうため、口を閉じることを意識する
- ②力を入れ過ぎるとみがきにくいいため、口を軽く閉じるようにする
- ③前歯の外側は口をすぼめて、唇でハブラシをおおう  
口を閉じる際、力を入れ過ぎると、ハブラシを動かしにくくなったり、ハブラシを当てる角度の調節がしにくくなるため、軽く閉じるようにしましょう。また、頬の力をゆるめると、頬が伸びるため、ハブラシが奥まで届きやすく、動かしやすくなります。
- ④前歯の裏側はハブラシを縦にして、ハブラシのかかとを使ってみがく

⑤ネック部分が細い、ヘッド部分の厚みが薄いハブラシなど、お口の状態に合わせてみがきやすいものを選ぶ。

問合せ▷市政策課(☎44・5001)、市けんこう課(☎44・5006)

キレイキレイのまち 坂出

## Library

☎45・6677



大橋記念図書館  
火～金 9:00～18:00  
土・日・祝 9:00～17:00

### 休館日

- 2日(月)
- 9日(月)
- 16日(月)
- 23日(月)
- 30日(月)
- 31日(火)

### Recommend 児童向け



夜をあるく  
マリドールナン 作 / BL出版

まだ暗いうちから起きだし、森に向かって歩く家族4人が見たものは。静けさのなか研ぎ澄まされていく感覚を一緒になって体感できる絵本。

### Recommend 一般向け

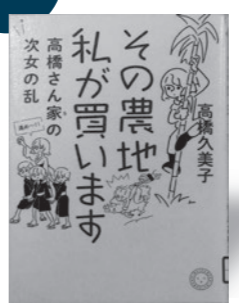

その農地、私が買います  
高橋久美子 著 / ミシマ社

愛するふるさとの景色を守るべく、農地を買う決心をした愛媛県出身の作家。周囲との衝突や害獣被害など、終わりなき戦いに挑み続け…。

### Recommend 一般向け



お味噌知る。  
土井善晴・土井光 著  
世界文化ブックス

日々の料理や、ちょっとした体の不調に悩んでいるなら、手軽にお味噌汁から変えてみるのはいかがでしょう。つい試したくなるアレンジレシピも満載。



前回の様子

### 図書館通信

#### 図書館まつりを開催します

絵本作家・柴田ケイコさんのワークショップ(申込締切)や、タペストリー作り、大型絵本よみかきや本のリサイクル八日市など、楽しいイベントがたくさん図書館まつりを今月8日(日)に開催します。ぜひお越しください。

### 図書館で遊ぼう!

7日(出)	子ども映画の会	14:00～
夕	英語よみかきせ	15:00～
8日(日)	図書館まつり	10:00～
11日(火)	わらべうたであそぼう	10:30～
13日(木)	としょかんカンガルータイム	10:00～
夕	天体観察会	19:00～
14日(出)	おはなし会	14:00～
21日(出)	おはなし会	11:00～
28日(出)	紙芝居の会	11:00～
29日(日)	読書会 biblulv	10:00～
毎週(出)	ばそこん寺子屋	9:00～
毎週(日)	にほんご@坂出(第5日曜は除く)	14:00～
10日(火)	ブックスタート(地域保健センター)	13:30～

今月の展示 読書週間展示「みんなの夢でんしゃ展」

### なかよしブックン

※時間等の詳細はホームページで確認できます。

とき	地区
6日(金)	東 部
10日(火)	府 中
11日(水)	加 茂
12日(木)	川 津
13日(金)	附 属
17日(火)	松山・王越
19日(木)	金山・江尻
20日(金)	西 庄
24日(火)	島しょ部
25日(水)	林 田
26日(木)	府 中
27日(金)	坂 出 小

貸出ランキング	エッセイ
1 九十歳。何がめでたい	佐藤 愛子 著
2 気がつけば、終着駅	佐藤 愛子 著
3 夜明けのM	林 真理子 著
4 そのへんをどのように受け止めてらっしゃるか	能町 みね子 著
5 しあわせしりとり	益田 ミリ 著

## Hall

☎45・1505 市民ホール 火曜日休館

日	曜	行 事 名
7	土	ローズフェスタ・バラ展示会
8	日	



## Art Museum

☎45・7110 開館時間 9:00～17:00 入館無料 月曜日休館 市民美術館

### 春のコレクション展 ごとうゆき & 池知 隆「坂出の旅」

4月29日(祝)～5月8日(日)  
スケッチ画家 ごとうゆき「昭和の坂出」展と  
切り絵作家 池知隆「坂出へんろ道」展による  
2人展。

### 第10回フィナーレ展 さかいでの四季フォトコンテスト

5月28日(土)～6月12日(日)

## 招くやみ

3月1日～31日 (ご遺族の申込みにより掲載しています)



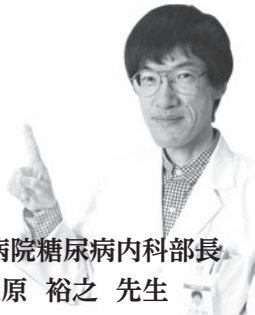

市立病院糖尿病内科部長  
大工原 裕之 先生

## 「カロリーゼロ」飲料には カロリーがある

「カロリーゼロ」と表示されていると、カロリーが全くないように感じますが、実際には違います。カロリーとはエネルギーの単位のことです。食品100g(飲料であれば100ml)あたりのエネルギーが5キロカロリー未満であれば「カロリーゼロ」と表示できることになっています。

同様な表示に「シュガーレス」があります。減量している人には魅力的な言葉ですが、これも砂糖や果糖、乳糖といった糖類の含有量が食品100g(飲料であれば100ml)あたり0.5g未満であれば表示することができます。「ノンシュガー」「無糖」も同様です。

なお、「砂糖不使用」という表示は文字通り砂糖を使っていないということ、その代用として果糖や乳糖などを使っても表示することができます。同様に「甘さひかえめ」は、味覚としての甘味に関する表示であり、糖質が少ないことを意味する「糖質オフ」とは異なります。とても紛らわしく感じますが、表示されている文言に惑わされがちですが、正確な情報は商品に書かれている『栄養成分表示』から判断する必要があります。これには熱量(カロリー)、たんぱく質、脂質、炭水化物(代わりに糖質と食物繊維が表示される場合あり)、食塩相当量の順で必ず記載されています。

商品の強調表示をうのみにするのではなく、自らの目で確認することが大切です。

## 「マイチャレかがわ!」と「さかいでチャレンジ55」で心と体を動かそう♪



コロナ禍により外に出る機会が減り、運動不足やストレスを感じていませんか?  
今年度も4月から香川県や市独自の健康ポイント事業を開始しています。  
アプリまたは記録シートで一定のポイントを貯めると特典がもらえます。先着で記念品の進呈やオリーブ牛などが当たる抽選にも参加できます。  
コロナに負けない健康づくりにチャレンジしませんか!  
申込・問合せ先 市けんこう課(☎44・5006)



先着100名にプレゼント

## 休日当番院

医療Netさぬき(☎0120-979-199)

1日(日)	佐藤医院 駒止町(☎46・3387)内 富士クリニック 宇多津町(☎49・7576)内 番の州ハピネスクリニック 八幡町(☎44・5566)外
3日(祝)	峯小児科医院 寿町(☎46・4315)小 永井循環器内科医院 川津町(☎44・1177)内 永井整形外科医院 川津町(☎45・1177)外
4日(祝)	つちだ内科クリニック 川津町(☎46・8451)内 宇多津病院 宇多津町(☎56・7777)内 井上胃腸科肛門科クリニック 宇多津町(☎49・1700)外
5日(祝)	小林内科胃腸科医院 富士見町(☎45・9595)内 西山脳神経外科病院 加茂町(☎48・3366)内・外
8日(日)	回生病院 室町(☎46・1011)内・小・外
15日(日)	坂出市立病院 寿町(☎46・5131)内・小・外
22日(日)	聖マルチン病院 谷町(☎46・5195)内・小・外
29日(日)	香川成人医学研究所附属診療所ウェルクリニック 横津町(☎45・2312)内 伊藤内科消化器科クリニック 川津町(☎44・1930)内 高尾医院 元町(☎46・5111)外

## 健康教室

実技 講話 Bは市内在住の65歳以上のかた対象

市民ふれあい会館		☎
12日(木)	9:30~ 75歳以上 10:30~ 74歳以下	● 音楽に合わせて体操教室 尾島 健康運動指導士 B
18日(木)	10:00~11:00	● 子育て世代のためのyoga教室※ 福岡 ヨガ講師 A
	14:00~15:30	▽ お口の衰え、気になってない? 今日から始めるオーラルケア 歯科衛生士 B
19日(木)	9:30~ 75歳以上 10:30~ 74歳以下	● 上半身の筋力アップ 池田 健康運動指導士 B
20日(金)	9:30~ 75歳以上 10:30~ 74歳以下	● ヨーガで心も体もリラックス 福岡 健康運動指導士 B
26日(木)	13:30~ 75歳以上 14:30~ 74歳以下	● 上半身の筋力アップ 六車 健康運動指導士 B
27日(金)	14:00~15:00	● ミュージック・ヒーリング(要予約) 三崎 音楽療法士 B

※子育て世代のためのyoga教室は、新型コロナウイルス感染拡大防止のため、託児も含め10組まで(前日までに市けんこう課に予約)とさせていただきます。

勤労福祉センター		☎
11日(木)	14:00~15:00	● 男性はつらつ教室 吉田 健康運動指導士 B
19日(木)	13:30~ 75歳以上 14:30~ 74歳以下	● 脳とからだの若返り教室~コグニサイズ~ リハビリ専門職 B
27日(金)	9:30~ 75歳以上 10:30~ 74歳以下	● 脳とからだの若返り教室~運動教室~ リハビリ専門職 B

Bの健康教室について、時間や内容が変更になる可能性があります。ご不明な点は市地域包括支援センターへお問い合わせください。

坂出市立病院		☎
糖尿病教室、健康教室は中止します。		C

☎A=市けんこう課(☎44・5006)B=市地域包括支援センター(☎44・5091)C=市立病院(☎46・5131)

健幸ライフの第一歩は「食事」から!  
今月は大人気給食・おやつレシピをご紹介します!

## きなこラスク



### つくりかた

- 1 バターをやわらかくしておき、きなこ砂糖を加え混ぜる。
- 2 食パンをオーブントースターで8割程度焼いて一度取り出す。
- 3 1を上塗り、軽く焦げ目がつくまで焼く。
- 4 食べやすい大きさに切る。

### ワンポイント!

きなこのほかにココアパウダーでもおいしく作れます。



## さかいで健幸クッキング



材料(子ども4人分)

- 食パン8枚切り ..... 2枚
- バターまたはマーガリン ... 16g
- きなこ ..... 16g
- 砂糖 ..... 8g

新型コロナウイルス感染拡大を防止するため、掲載イベント等の開催を中止・延期する場合があります。

### 母子保健行事

場 所	問 合 先	対 象
3~4ヵ月児健康診査	10日(火) 13:00~14:30	令和4年1月生まれ
1歳6ヵ月児健康診査	19日(木) 13:00~14:30	令和2年11月生まれ
2歳児相談	12日(木) 9:15~10:45	令和2年5月生まれ
パパママ学級(要予約)	8日(日) 10:00~11:30 (zoom) 妊婦のかたと家族 13:30~15:30 (対面)	"
子育てサークル(要予約)	17日(火) 13:30~15:00	生後3ヵ月~1歳児までとその家族
もくもく書いスクール(要予約)	27日(金) 10:00~11:30	1歳未満のお子さんと家族
離乳食講習	11日(水) 13:00~14:30	生後4~5ヵ月児とその家族

※場所：かがわ子ども・子育て支援センター 友愛館2階

### 相談・献血

場 所	場 所
栄養相談 要予約	16日(月) 13:30~16:30 地域保健センター
こころの健康相談 要予約	11日(水) 9:00~12:00 地域保健センター
こども相談 要予約	発達や育児に不安のあるかた 20日(金) 9:00~11:00 地域保健センター " 13:30~15:30 "
ことばの相談 要予約	言葉の遅れや発音が気になるかた 12日(木) 13:30~15:30 地域保健センター
献血	5日(祝) 9:00~12:00 織社神社



## しましまのうみ作品制作



瀬戸内国際芸術祭2022に合わせ、防波堤をキャンパスにした作品「しましまのうみ2022」に瀬居小学校の卒業生や住民らが色を塗りました。同小の校舎のほか、秋祭りの獅子舞やみこしなどのデザインが色鮮やかに描き出されました。

## 森の中の音楽会



別名カンカン石とも呼ばれるサヌカイトで作られた楽器「SOU」による演奏と、SKGジャズオーケストラが奏でる「静と動」。音楽スタイルの違う2グループによる音楽会が開催されました。

## 瀬居小学校閉校式

3月19日、瀬居小学校の閉校式が行われました。最後の卒業生3人は、「瀬居小学校のことを絶対に忘れません。」と感謝を伝えました。閉校式には、住民ら約70人が出席し、学校行事などの写真のスライドショーが上映され思い出を振り返りました。



## 在住外国人といっしょにお花見を楽しもう



坂出の桜の名所を巡りながら、地域の外国出身者と日本人が交流するイベントを開催しました。そぞろ歩きをして桜を愛で、日本の文化を感じてもらえる時間となりました。

## まるっこパーク トライアル・サウンディング



まるっこパークにおいて、公民連携による公園の魅力向上の検討の取り組みとしてキッチンカー等が営業を行うトライアル・サウンディングを実施しています。焼きそばやピザなどのお店が出店し、たくさんのかたにご来場いただいています。

## 川津幼稚園・川津愛児園閉園式

### 川津幼稚園

### 川津愛児園



▲川津こども園新園舎完成予想図 (令和4年度完成予定)



4月から川津幼稚園と川津愛児園が統合し、川津こども園へ移行するため両園の閉園式が行われました。園児はハンドベルを演奏し、感謝の気持ちを表現しました。

### まる通信



さかいでまるの自由帳を市内小学校の新1年生に配布しました。

### Information

~まるのスケジュール帳~  
5/15(日) 11:00ごろ  
楽市楽座  
@JR坂出駅前

※最新のまるの予定は、市ホームページ「まるの部屋」で見てください。

問 市産業観光課 ☎44・5103



わが家の  
アイドル  
さくたろう  
咲太朗ちゃん  
(加茂町)  
R1.12.26生  
人の心に花を咲かせてくれる  
大切な存在です



ゆうだい  
雄大ちゃん  
(大屋富町) R2.11.11生  
元気で優しい子に育ってね♡

5/12 締切

## 投稿写真募集中!

募集内容  
・アイドル(1~2歳ごろのお子さま)  
・ペット・キャラ弁・自慢の逸品

記入事項  
住所/氏名(ペットの名前)/生年月日/電話番号/コメント(24文字以内)  
申込方法(郵送・メール・持参どれでもOK!)  
〒762-8601  
香川県坂出市室町2-3-5  
☐hisuyokouhou@city.sakaide.lg.jp  
☎44・5000





# GOGO!★さかいで消防 CALL119

**南部分署**は、花町に位置し、JR予讃線より南側区域と宇多津町の一部を管轄しています。職員は10人で、令和3年は出火件数は火災19件、救急1,350件でした。水槽付き消防ポンプ自動車は、昨年3月に更新され、最新の消火器具を積載しています。気軽に見学に来てください！



所在地 坂出市花町6番11号 ☎44-0119

## 6号車 (水槽付き消防ポンプ自動車)

### 特徴

- 1 水1,500ℓ積載
- 2 ガンタイプノズル 放水量や放水パターンを調節でき、1人で操作が可能
- 3 陽圧式送風機 排煙し消火活動を助ける

配備車両3台：水槽付き消防ポンプ自動車、ポンプ付き消防自動車、救急自動車



## DATA

4月1日現在 ( )内は前月比  
人口 49,421人(-115)  
男 23,616人(-46)  
女 25,805人(-69)  
世帯 21,090世帯(37)

(3月)  
出生 26人(7)  
死亡 70人(-8)  
転入 293人(157)  
転出 364人(228)  
交通事故 17件(死者0人)  
救急 309件  
火災 0件

火災に関する放送内容は  
☎ 45・4949で

防災行政無線の放送内容は  
☎ 85・6131で  
ご確認ください。

## 坂出ビジネスサポートセンター Saka-Biz



## 相談件数 1,000 件達成記念 ワークショップ&セミナー開催

相談業務開始から1年2ヵ月あまりが経過し、5月中旬に相談件数が1,000件に到達予定。3月末日時点で、市内外の227事業者にご利用いただき、相談者の延べ人数は1,200人を超えています。



3月に開催されたセミナーの様子

### ■ 1,000 件記念イベントを開催!

これまでに実施して高評価をいただいたワークショップの追加開催に加え、新たな内容のワークショップも実施予定。

事前予約が必要なため、公式HPをご覧ください。

チャレンジしたい事業者を、無料で何度でもサポートします!

坂出ビジネスサポートセンター Saka-Biz

平日 9:30~17:00 Tel : 0877-85-3015 (要予約)



市制施行 昭和17年(1942)  
市の面積 92.49km<sup>2</sup>  
市の木 珊瑚樹  
市の花・草花 桜・コスモス

※令和2年国勢調査の確定値を基本に、毎月の住民移動から推計した人口・世帯数です。



PUBLIC RELATIONS



編集・発行/坂出市政策部秘書広報課  
〒762-8601 香川県坂出市室町二丁目3番5号  
(☎ 44・5000)

アプリ「マチイロ」  
でもお届け中

iphone

Android



坂出市

検索