

平成31年4月17日

坂出市議会議長  
大前寛乗 殿

会 派 名 市民グループ未来の会  
経理責任者指名 鳥飼年幸 

平成30年度政務活動費収支報告について

坂出市議会政務活動費の交付に関する条例第8条第1項の規定に基づき、別紙のとおり平成30年度政務活動費収支報告書を提出します。

平成30年度政務活動費収支報告書

会 派 名  
市民グループ未来の会

1 収 入

政務活動費 2,000,000円

2 支 出

(単位：円)

科 目	金 額	備 考
調 査 研 究 費	0	
研 修 費	0	
会 議 費	0	
調 査 旅 費	1,517,382	北海道苫小牧市・室蘭市視察, 熊本県天草市・人吉市・鹿児島県霧島市視察
要請・陳情活動費	0	
資 料 作 成 費	0	
資 料 購 入 費	0	
広 報 費	0	
広 聴 費	0	
人 件 費	0	
そ の 他	0	
合 計	1,517,382	

3 残 額 482,618円

(注) 備考欄には、主たる支出の内訳を記載すること。

## (書式1) 政務活動費支出整理簿



## 平成30年度 政務活動費支出整理簿

(会 派 名) 市民グループ未来の会  
(経理責任者氏名) 鳥飼 年幸

整理 番号	日 付	科 目	事 由	金 額
1	6月12日	調査旅費	北海道苫小牧市, 室蘭市行政視察経費 (航空賃)	391,680円
2	6月12日	調査旅費	北海道苫小牧市, 室蘭市行政視察経費 (航空賃取消手数料)	13,760円
3	8月6日	調査旅費	北海道苫小牧市, 室蘭市行政視察経費 (土産代)	9,000円
4	8月6日	調査旅費	北海道苫小牧市, 室蘭市行政視察経費 (高速道路使用料)	1,790円
5	8月7日	調査旅費	北海道苫小牧市, 室蘭市行政視察経費 (宿泊費)	108,320円
6	8月7日	調査旅費	北海道苫小牧市, 室蘭市行政視察経費 (高速道路使用料)	1,040円
7	8月7日	調査旅費	北海道苫小牧市, 室蘭市行政視察経費 (宿泊費)	110,400円
8	8月7日	調査旅費	北海道苫小牧市, 室蘭市行政視察経費 (車借上料)	75,110円
9	8月7日	調査旅費	北海道苫小牧市, 室蘭市行政視察経費 (鉄道賃)	1,070円
10	8月8日	調査旅費	北海道苫小牧市, 室蘭市行政視察経費 (鉄道賃)	8,560円
11	8月8日	調査旅費	北海道苫小牧市, 室蘭市行政視察経費 (駐車料金)	4,800円
12	9月5日	調査旅費	北海道苫小牧市, 室蘭市行政視察経費 (航空賃)	143,200円
13	11月1日	調査旅費	熊本県天草市, 人吉市, 鹿児島県霧島市行政視察経費 (土産代)	9,000円
14	11月12日	調査旅費	熊本県天草市, 人吉市, 鹿児島県霧島市行政視察経費 (鉄道賃)	311,760円
15	11月14日	調査旅費	熊本県天草市, 人吉市, 鹿児島県霧島市行政視察経費 (有料道路料金)	400円
16	11月14日	調査旅費	熊本県天草市, 人吉市, 鹿児島県霧島市行政視察経費 (宿泊費)	95,920円
17	11月14日	調査旅費	熊本県天草市, 人吉市, 鹿児島県霧島市行政視察経費 (駐車料金)	4,600円
18	11月15日	調査旅費	熊本県天草市, 人吉市, 鹿児島県霧島市行政視察経費 (高速道路使用料)	5,620円
19	11月15日	調査旅費	熊本県天草市, 人吉市, 鹿児島県霧島市行政視察経費 (宿泊費)	112,000円
20	11月15日	調査旅費	熊本県天草市, 人吉市, 鹿児島県霧島市行政視察経費 (駐車料金)	1,500円
			小 計	1,409,530円

整理番号	日付	科目	事由	金額
21	11月16日	調査旅費	熊本県天草市, 人吉市, 鹿児島県霧島市行政視察経費(燃料費)	10,868円
22	11月16日	調査旅費	熊本県天草市, 人吉市, 鹿児島県霧島市行政視察経費(車借上料)	96,984円
23				
24				
25				
26				
27				
28				
29				
30				
31				
32				
33				
34				
35				
36				
37				
38				
39				
40				
41				
42				
43				
44				
45				
			小計	107,852円
			合計	1,517,382円

(書式8) 経費明細書

代表者	経理責任者
	

経 費 明 細 書

		整理番号	1~12
科 目	<input type="checkbox"/> 調査研究費 <input type="checkbox"/> 研修費 <input type="checkbox"/> 会議費 <input checked="" type="checkbox"/> 調査旅費 <input type="checkbox"/> 要請・陳情活動費		
出張期間	平成30年8月6日～平成30年8月8日 (3日間)		
場 所	北海道苫小牧市, 室蘭市		
目的・内容等	苫小牧市…まちなか再生総合プロジェクト (CAP) プログラム パート3について 室蘭市…シティプロモーション (工場夜景・食等) について		
参加議員 ( 8人)	前川昌也, 大藤匡文, 村井孝彦, 植條敬介, 鳥飼年幸, 大前寛乗 若谷修治, 東原 章		
経 費	交 通 費	航空運賃	534,880円
		その他(航空賃取消手数料)	13,760円
		その他(車借上料)	75,110円
		その他(高速道路使用料)	2,830円
		その他(駐車料金)	4,800円
		鉄道運賃	9,630円
		小 計	642,020円
	宿泊費	(宿泊数 2泊)	218,720円
	その他(土産代)		9,000円
合 計		868,730円	

(書式2) 領収書等貼付用紙

整理番号

1

領収書等貼付欄

別紙参照

備	考	
科	目	調査旅費
事	由	北海道苫小牧市, 室蘭市行政視察経費 (航空賃)
金	額	391,680円

# 領収書

WEB 1b9eda804f-5DNM0-153418-0-1111

表示日 2018年06月12日(火)

市民グループ未来の会

様

金額 **¥293,760-** (税込)

但し 運賃および税金・料金等

航空券発行日 2018年06月12日(火)

上記、正に領収いたしました。

航空券番号		
1010204770349014		1010204770349025
1010204770349036		1010204770349040
1010204770350016		1010204770350020
1010204770350031		1010204770350042
1010204770351011		1010204770351022
1010204770351033		1010204770351044
1010204770352013		1010204770352024
1010204770352035		1010204770352046
1010204770353015		1010204770353026
1010204770353030		1010204770353041
1010204770354010		1010204770354021
1010204770354032		1010204770354043

照会番号			
28B682	78BYHT	28B683	P8CB5B
Y89KHG	E8CW77		

本紙は電子的に保持している領収データを画面表示したものです。

**ANA** A STAR ALLIANCE MEMBER 

全日本空輸株式会社 All Nippon Airways Co.,Ltd.

# 航空券明細

WEB 1b9eda804f-5DNM0-153418-0-1111

表示日 2018年06月12日(火)

ページ 1/2

ご搭乗者名/照会番号

**ウエジョウ ケイスケ様 (28B682)**

搭乗日	便名	区間	クラス	運賃	運賃額(税込)	運賃適用基準日
2018年08月06日(月)	ANA532	高松 - 東京(羽田)	普通席	乗継旅割	¥24,480-	2018年06月12日(火)
2018年08月06日(月)	ANA057	東京(羽田) - 札幌(千歳)	普通席	乗継旅割		
2018年08月08日(水)	ANA074	札幌(千歳) - 東京(羽田)	普通席	乗継旅割	¥24,480-	2018年06月12日(火)
2018年08月08日(水)	ANA539	東京(羽田) - 高松	普通席	乗継旅割		
<b>合計金額</b>						
						¥48,960-

ご搭乗者名/照会番号

**オオフジ マサフミ様 (78BYHT)**

搭乗日	便名	区間	クラス	運賃	運賃額(税込)	運賃適用基準日
2018年08月06日(月)	ANA532	高松 - 東京(羽田)	普通席	乗継旅割	¥24,480-	2018年06月12日(火)
2018年08月06日(月)	ANA057	東京(羽田) - 札幌(千歳)	普通席	乗継旅割		
2018年08月08日(水)	ANA074	札幌(千歳) - 東京(羽田)	普通席	乗継旅割	¥24,480-	2018年06月12日(火)
2018年08月08日(水)	ANA539	東京(羽田) - 高松	普通席	乗継旅割		
<b>合計金額</b>						
						¥48,960-

ご搭乗者名/照会番号

**オオマエ カンジョウ様 (28B683)**

搭乗日	便名	区間	クラス	運賃	運賃額(税込)	運賃適用基準日
2018年08月06日(月)	ANA532	高松 - 東京(羽田)	普通席	乗継旅割	¥24,480-	2018年06月12日(火)
2018年08月06日(月)	ANA057	東京(羽田) - 札幌(千歳)	普通席	乗継旅割		
2018年08月08日(水)	ANA074	札幌(千歳) - 東京(羽田)	普通席	乗継旅割	¥24,480-	2018年06月12日(火)
2018年08月08日(水)	ANA539	東京(羽田) - 高松	普通席	乗継旅割		
<b>合計金額</b>						
						¥48,960-



# 航空券明細

WEB 1b9eda804f-5DNM0-153418-0-1111

表示日 2018年06月12日(火)

ご搭乗者名/照会番号

ページ 2/2

**マエカワ マサヤ様 (P8CB5B)**

搭乗日	便名	区間	クラス	運賃	運賃額(税込)	運賃適用基準日
2018年08月06日(月)	ANA532	高松 - 東京(羽田)	普通席	乗継旅割	¥24,480-	2018年06月12日(火)
2018年08月06日(月)	ANA057	東京(羽田) - 札幌(千歳)	普通席	乗継旅割		
2018年08月08日(水)	ANA074	札幌(千歳) - 東京(羽田)	普通席	乗継旅割	¥24,480-	2018年06月12日(火)
2018年08月08日(水)	ANA539	東京(羽田) - 高松	普通席	乗継旅割		
<b>合計金額</b>						
						¥48,960-

ご搭乗者名/照会番号

**ムライ タカヒコ様 (Y89KHG)**

搭乗日	便名	区間	クラス	運賃	運賃額(税込)	運賃適用基準日
2018年08月06日(月)	ANA532	高松 - 東京(羽田)	普通席	乗継旅割	¥24,480-	2018年06月12日(火)
2018年08月06日(月)	ANA057	東京(羽田) - 札幌(千歳)	普通席	乗継旅割		
2018年08月08日(水)	ANA074	札幌(千歳) - 東京(羽田)	普通席	乗継旅割	¥24,480-	2018年06月12日(火)
2018年08月08日(水)	ANA539	東京(羽田) - 高松	普通席	乗継旅割		
<b>合計金額</b>						
						¥48,960-

ご搭乗者名/照会番号

**ワカタニ シュウジ様 (E8CW77)**

搭乗日	便名	区間	クラス	運賃	運賃額(税込)	運賃適用基準日
2018年08月06日(月)	ANA532	高松 - 東京(羽田)	普通席	乗継旅割	¥24,480-	2018年06月12日(火)
2018年08月06日(月)	ANA057	東京(羽田) - 札幌(千歳)	普通席	乗継旅割		
2018年08月08日(水)	ANA074	札幌(千歳) - 東京(羽田)	普通席	乗継旅割	¥24,480-	2018年06月12日(火)
2018年08月08日(水)	ANA539	東京(羽田) - 高松	普通席	乗継旅割		
<b>合計金額</b>						
						¥48,960-

# 領収書

WEB 0c8ad07695-PYK82-153632-0-1111

表示日 2018年06月12日(火)

市民グループ未来の会

様

金額

¥97,920- (税込)

航空券番号

1010204770721016 1010204770721020

1010204770721031 1010204770721042

1010204770722011 1010204770722022

1010204770722033 1010204770722044

但し

運賃および税金・料金等

航空券発行日

2018年06月12日(火)

照会番号

R8CKQD

988627

上記、正に領収いたしました。

本紙は電子的に保持している領収データを画面表示したものです。

**ANA** A STAR ALLIANCE MEMBER 

全日本空輸株式会社 All Nippon Airways Co.,Ltd.

# 航空券明細

WEB 0c8ad07695-PYK82-153632-0-1111

表示日 2018年06月12日(火)

ご搭乗者名/照会番号

**トリカイトシユキ様 (R8CKQD)**

搭乗日	便名	区間	クラス	運賃	運賃額(税込)	運賃適用基準日
2018年08月06日(月)	ANA532	高松 - 東京(羽田)	普通席	乗継旅割	¥24,480-	2018年06月12日(火)
2018年08月06日(月)	ANA057	東京(羽田) - 札幌(千歳)	普通席	乗継旅割		
2018年08月08日(水)	ANA074	札幌(千歳) - 東京(羽田)	普通席	乗継旅割	¥24,480-	2018年06月12日(火)
2018年08月08日(水)	ANA539	東京(羽田) - 高松	普通席	乗継旅割		
<b>合計金額</b>						
						¥48,960-

ご搭乗者名/照会番号

**ヒガシハラ アキラ様 (98B627)**

搭乗日	便名	区間	クラス	運賃	運賃額(税込)	運賃適用基準日
2018年08月06日(月)	ANA532	高松 - 東京(羽田)	普通席	乗継旅割	¥24,480-	2018年06月12日(火)
2018年08月06日(月)	ANA057	東京(羽田) - 札幌(千歳)	普通席	乗継旅割		
2018年08月08日(水)	ANA074	札幌(千歳) - 東京(羽田)	普通席	乗継旅割	¥24,480-	2018年06月12日(火)
2018年08月08日(水)	ANA539	東京(羽田) - 高松	普通席	乗継旅割		
<b>合計金額</b>						
						¥48,960-

(書式2) 領収書等貼付用紙

整理番号	2
------	---

領収書等貼付欄  
別紙参照

備	考	
科	目	調査旅費
事	由	北海道苫小牧市, 室蘭市行政視察経費 (航空賃取消手数料)
金	額	13,760円

# 領収書

WEB 11ad02a35b-JDP46-153235-0

表示日 2018年06月12日(火)

市民グループ未来の会

様

金額

¥10,320- (税込)

※取消手数料は消費税の課税対象外です。

但し

払戻手数料および取消手数料

航空券発行日

2018年05月29日(火)

上記、正に領収いたしました。

航空券番号

1010203113673014	1010203113674016
1010203113675011	1010203113676013
1010203113677015	1010203113678010
1010203113673025	1010203113674020
1010203113675022	1010203113676024
1010203113677026	1010203113678021
1010203113673036	1010203113674031
1010203113675033	1010203113676035
1010203113677030	1010203113678032
1010203113673040	1010203113674042
1010203113675044	1010203113676046
1010203113677041	1010203113678043

照会番号

N887SC	188XMM	F89PC7	L8851J
J885XP	T898V1		

本紙は電子的に保持している領収データを画面表示したものです。

**ANA** A STAR ALLIANCE MEMBER 

全日本空輸株式会社 All Nippon Airways Co.,Ltd.

# 航空券明細

WEB 11ad02a35b-JDP46-153235-0

表示日 2018年06月12日(火)

## 手数料

搭乗者名	払戻手数料	取消手数料
ウエジョウ ケイスケ様	¥1,720-	¥0-
オオフジ マサフミ様	¥1,720-	¥0-
オオマエ カンジョウ様	¥1,720-	¥0-
マエカワ マサヤ様	¥1,720-	¥0-
ムライ タカヒコ様	¥1,720-	¥0-
ワカタニ シュウジ様	¥1,720-	¥0-

## ご旅程

搭乗日	便名	区間	クラス	利用運賃
2018年08月06日(月)	ANA532	高松 - 東京(羽田)	普通席	旅割5SM
2018年08月06日(月)	ANA057	東京(羽田) - 札幌(千歳)	普通席	旅割5SH
2018年08月08日(水)	ANA074	札幌(千歳) - 東京(羽田)	普通席	旅割5SI
2018年08月08日(水)	ANA539	東京(羽田) - 高松	普通席	旅割5SI

## 搭乗者名

搭乗者名
ウエジョウ ケイスケ様
オオフジ マサフミ様
オオマエ カンジョウ様
マエカワ マサヤ様
ムライ タカヒコ様
ワカタニ シュウジ様

# 領収書

WEB dc0b49b7df-KX9XG-153904-0

表示日 2018年06月12日(火)

市民グループ未来の会

様

金額 **¥3,440-** (税込)  
※取消手数料は消費税の課税対象外です。



但し 払戻手数料および取消手数料

航空券発行日 2018年05月29日(火)

航空券番号	1010203113839010	1010203113840012
	1010203113839021	1010203113840023
	1010203113839032	1010203113840034
	1010203113839043	1010203113840045
照会番号	X885NV	K89W4N

上記、正に領収いたしました。

本紙は電子的に保持している領収データを画面表示したものです。

**ANA** A STAR ALLIANCE MEMBER    
全日本空輸株式会社 All Nippon Airways Co.,Ltd.

## 航空券明細

WEB dc0b49b7df-KX9XG-153904-0

表示日 2018年06月12日(火)

### 手数料

搭乗者名	払戻手数料	取消手数料
トリカイトシユキ様	¥1,720-	¥0-
ヒガシハラ アキラ様	¥1,720-	¥0-

### ご旅程

搭乗日	便名	区間	クラス	利用運賃
2018年08月06日(月)	ANA532	高松 - 東京(羽田)	普通席	旅割55M
2018年08月06日(月)	ANA057	東京(羽田) - 札幌(千歳)	普通席	旅割55H
2018年08月08日(水)	ANA074	札幌(千歳) - 東京(羽田)	普通席	旅割55I
2018年08月08日(水)	ANA539	東京(羽田) - 高松	普通席	旅割55I

### 搭乗者名

搭乗者名  
トリカイトシユキ様  
ヒガシハラ アキラ様

領収書等貼付欄

領収証 株式会社 永代 様 No. \_\_\_\_\_

金額									
----	--	--	--	--	--	--	--	--	--

内訳  
現金 但 永代 20年8月6日 上記正に領収いたしました  
不切手  
手形  
消費税額等(%)

本川原坂正市入船町一丁目本町4号  
ふれあい販売株式会社

681619

備考	
科目	調査旅費
事由	北海道苫小牧市, 室蘭市行政視察経費 (土産代)
金額	9,000円



領収書等貼付欄

ご利用ありがとうございます。



料金所では一旦停車してください。

領 収 書

料金所 登別東  
NEXCO東日本お客さまセンター  
0570-024-024  
または  
03-5338-7524

18年 8月 6日 16時15分  
車種 中型

通行料金 ¥1,260-  
(現金)

—入口料金所— 苫小牧西  
東日本高速道路株式会社  
東京都千代田区霞が関3-3-2  
取扱番号203-00301555-00

ご利用ありがとうございます。



料金所では一旦停車してください。

領 収 書

料金所 登別室蘭  
NEXCO東日本お客さまセンター  
0570-024-024  
または  
03-5338-7524

18年 8月 6日 17時35分  
車種 中型

通行料金 ¥530-  
(現金)

—入口料金所— 登別東  
東日本高速道路株式会社  
東京都千代田区霞が関3-3-2  
取扱番号203-02881727-00

備 考	
科 目	調査旅費
事 由	北海道苫小牧市, 室蘭市行政視察経費 (高速道路使用料)
金 額	1,790円

(書式2) 領収書等貼付用紙

整理番号 5

領収書等貼付欄

No. 201808070138

領収書  
(RECEIPT)

お名前 NAME 市民グループ未来の会 様

発行日 ISSUED 2018/08/07



領収金額 BALANCE DUE 108,320  
(上記金額には消費税が含まれております)

30.8.07  
ドゥーミーイン東室蘭  
〒050-0074 北海道室蘭市中島町2-30-11  
TEL 0143-41-5489 FAX 0143-45-7080  
http://www.hotespa.net/business/

請求明細書  
(STATEMENT)

お名前 NAME 市民グループ未来の会 様

部屋番号 ROOM NO.	到着日 ARRIVAL	出発日 DEPARTURE	発行日 ISSUED	宿泊人数 PERSON
714	18/08/06	18/08/07	2018/08/07	1

日付 DATE	摘要 DESCRIPTION	金額 AMOUNT	お支払 BALANCE
08/06	チェックイン精算(現金)		108,320
08/06	宿泊費	13,290	
08/06	駐車場	2,000	
08/06	宿泊費(710)	13,290	
08/06	宿泊費(711)	13,290	
08/06	宿泊費(712)	13,290	
08/06	宿泊費(713)	13,290	
08/06	宿泊費(715)	13,290	
08/06	宿泊費(716)	13,290	
08/06	宿泊費(717)	13,290	
No. 201808070138 -024 - 26		利用金額 TOTAL AMOUNT	お支払金額 TOTAL BALANCE
ご署名		108,320	108,320
会社名		請求残高 BALANCE DUE	0

備考  
科目 調査旅費  
事由 北海道苫小牧市, 室蘭市行政視察経費 (宿泊費)  
金額 108,320円

整理番号	6
------	---

領収書等貼付欄

ご利用ありがとうございます。



料金所では一旦停車してください。

領 収 書

料金所 千歳

NEXCO東日本お客さまセンター  
0570-024-024  
または  
03-5338-7524

18年 8月 7日 18時11分

車種 中型

通行料金 ¥1,040-

(現金)

-入口料金所- 札幌南  
東日本高速道路株式会社  
東京都千代田区霞が関3-3-2  
取扱番号214-00181754-00

備	考	
科	目	調査旅費
事	由	北海道苫小牧市, 室蘭市行政視察経費 (高速道路使用料)
金	額	1,040円

(書式2) 領収書等貼付用紙

整理番号	7
------	---

領収書等貼付欄  
別紙参照

備	考	
科	目	調査旅費
事	由	北海道苫小牧市, 室蘭市行政視察経費 (宿泊費)
金	額	110,400円

お勘定書  
STATEMENT

お名前 植條 敬介



札幌 東急REIホテル

SAPPORO TOKYU REI HOTEL

〒064-8509 北海道札幌市中央区南4条西5-1  
Tel: 011-531-0109 Fax: 011-531-2387

お部屋番号 1006      ご人数 1  
ご到着 2018/08/07      ご出発 2018/08/08

Page. 1

日付	部屋番号	ご明細	料金	お支払等	備考
08/07	1006	デポジット		110,400	
	from1002	宿泊プラン	13,800		
	from1003	宿泊プラン	13,800		
	from1007	宿泊プラン	13,800		
	from1008	宿泊プラン	13,800		
	from1009	宿泊プラン	13,800		
	from1031	宿泊プラン	13,800		
	from1032	宿泊プラン	13,800		
	1006	宿泊プラン	13,800		

ご利用金額

お支払金額

110,400

110,400

0

ありがとうございました。またのご利用を心よりお待ち申し上げます。  
尚、伝票等につきましては、すでにお渡し済でございますので、再発行は致しかねます。

ご請求金額

0

(内 消費税:

8,168)

発行番号 080863126446 P 1 2 63 2 0  
18/08/08 07:33 231

ご署名

領 収 書

日付 2018年08月08日 080863126446

お名前 市民グループ未来の会 様

金額 ¥110,400-

但し ご宿泊代として

上記金額正に領収致しました。



札幌東急REIホテル 〒064-8509 札幌市中央区南4条西5丁目1番 TEL.011-531-0109

担当者 鈴木 翔大



領収書等貼付欄

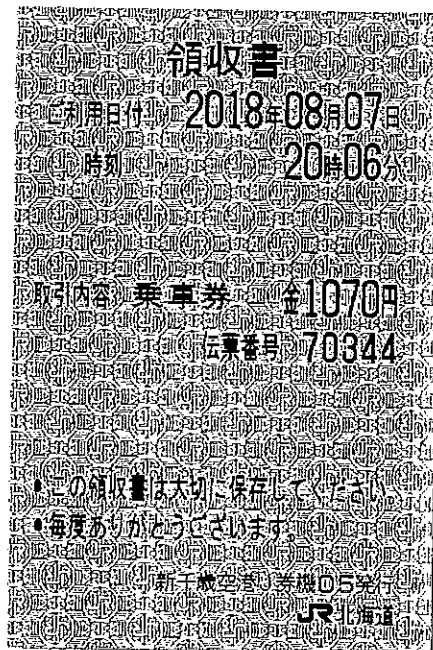

備考	
科目	調査旅費
事由	北海道苫小牧市, 室蘭市行政視察経費 (鉄道賃)
金額	1,070円

領収書等貼付欄

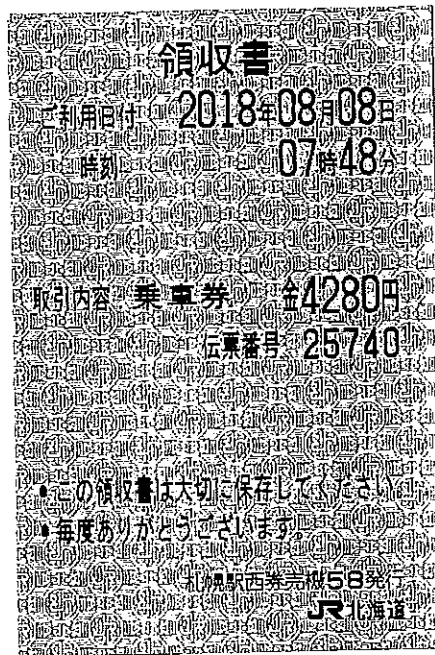
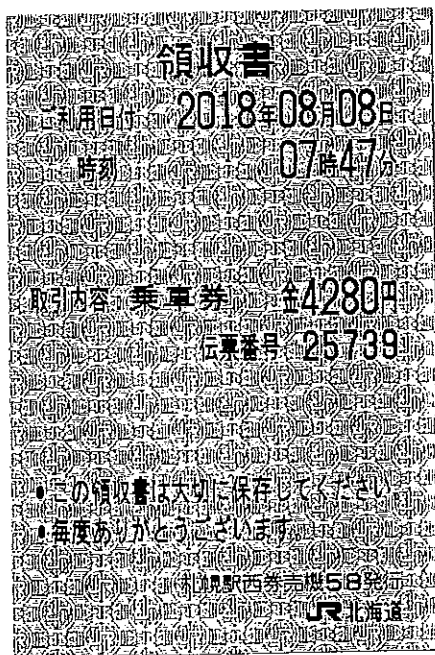

備考	
科目	調査旅費
事由	北海道苫小牧市, 室蘭市行政視察経費 (鉄道賃)
金額	8,560円



領収書等貼付欄

高松空港駐車場 ②  
TEL 0120-70-8924

領 収 書

精算機 #02            A 精算No.000941  
発券機 #05            発券No.015694  
入庫時刻 2018年 8月 6日(月) 06:57  
出庫時刻 2018年 8月 8日(水) 15:22  
駐車時間                2日 8:25  
駐車料金            A料金            2,400円  
=====

合 計	2,400円
現金領収額	2,400円
お預り	3,000円
お釣り	600円

またのご利用をお待ちしております。

高松空港駐車場 ②  
TEL 0120-70-8924

領 収 書

精算機 #02            A 精算No.000942  
発券機 #05            発券No.015695  
入庫時刻 2018年 8月 6日(月) 06:57  
出庫時刻 2018年 8月 8日(水) 15:23  
駐車時間                2日 8:26  
駐車料金            A料金            2,400円  
=====

合 計	2,400円
現金領収額	2,400円
お預り	3,000円
お釣り	600円

またのご利用をお待ちしております。

備 考	
科 目	調査旅費
事 由	北海道苫小牧市, 室蘭市行政視察経費 (駐車料金)
金 額	4,800円

(書式2) 領収書等貼付用紙

整理番号	12
------	----

領収書等貼付欄  
別紙参照

備	考	台風接近に伴う航空便変更のため	223,920円	—	80,720円	(払戻金)
科	目	調査旅費				
事	由	北海道苫小牧市, 室蘭市行政視察経費 (航空賃)				
金	額	143,200円				

収入印紙  
STAMP



領収書

RECEIPT

下記の金額正に領収いたしました。

発行所年月日印  
VALIDATION STAMP  
18.9.05  
取扱者印(AGENT) RS

RECEIVED FROM

市民グループ未来の会

様

領収額  
THE SUM OF

¥ 2 2 3 9 2 0 (円)

明細 DETAILS	
支払手段 FORM OF PAYMENT	金額 AMOUNT
現金 CASH	
クレジットカード (SS) CREDIT CARD	¥223,920
JALクーポン・e JALポイント JAL COUPON・e JAL POINT	
その他 ( ) OTHERS	

AC-10535/REV2012.11 (ORIGINAL)

(円)

ただし、

IN PAYMENT OF  運賃・税金・料金/手数料  超過手荷物料金  
FARE・TAX・FEE/CHARGE EXCESS BAGGAGE CHARGE  
 従価料金  ペット料金  その他  
EXCESS VALUE CHARGE PET CHARGE OTHERS

備考 131-1427257854-9、881/2  
REMARKS 8/8 JAL481 8/7発券分

日本航空株式会社  
Japan Airlines Co.,Ltd.



運賃・料金払戻計算書

10 R F 13349243

MCO

MCOで交換、払戻を行った場合はMCO欄に○をつけて下さい。

取消理由

A: 欠航、遅延 P: お客様都合 PC: 二重購入払戻 CW: その他証明書等添付

航空券番号 TICKET NO	取消理由 REASON	取消申出日 CANCELLATION DATE	出発後 TIME	A 運賃・料金 FARE CHARGE	B 搭乗済運賃 FARE FOR ACTUAL TRAVEL	C 差額 DIFFERENTIAL(A-B)	D 取消手数料 CANCELLATION CHARGE	E 払戻手数料 REFUND CHARGE	F 払戻金額 REFUNDABLE AMOUNT (C-D+E)
1/010204770349040		8月7日		60540	0				
2/010204770350042		8月7日		60540	0				
3/010204770351044		8月7日							
4/010204770352046		8月7日							
5/010204770353041		8月7日							
3/010204770354043		8月7日							¥60540

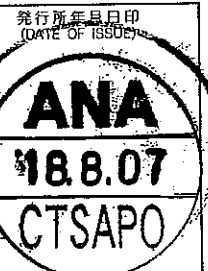

※ 航空券番号は左づめで全角記入して下さい。その他の記入項目についても1券片単位に確実に記入して下さい。  
 ※ 支払手段選定時は各々価値額の計算書を印刷し、伝票上滞がないよう記入して下さい。  
 ※ 解約が搭乗予定出発後の場合は出発後欄に○をつけて下さい。  
 ※ 手書払戻を行った場合は「払戻(使用)済フラグ」をableから「発券ファイル(OR)」へ入力してください。

備考 8/8 539便 T-13のため手数料なしで払戻 (CR&CASH)



運賃・料金払戻計算書

10 R F 13349232

MCO

MCOで交換、払戻を行った場合はMCO欄に○をつけて下さい。

取消理由

A: 欠航、遅延 P: お客様都合 PC: 二重購入払戻 CW: その他証明書等添付

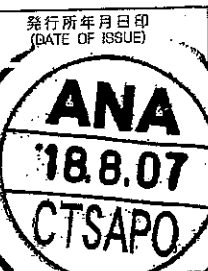

航空券番号 TICKET NO	取消理由 REASON	取消申出日 CANCELLATION DATE	出発後 TIME	A 運賃・料金 FARE CHARGE	B 搭乗済運賃 FARE FOR ACTUAL TRAVEL	C 差額 DIFFERENTIAL(A-B)	D 取消手数料 CANCELLATION CHARGE	E 払戻手数料 REFUND CHARGE	F 払戻金額 REFUNDABLE AMOUNT (C-D+E)
1/010204770721042		8月7日		20180	0				
2/010204770722044		8月7日		20180	0				
3		月 日							
4		月 日							
5		月 日							
6		月 日							¥20180



※ 航空券番号は左づめで全角記入して下さい。その他の記入項目についても1券片単位に確実に記入して下さい。  
 ※ 支払手段選定時は各々価値額の計算書を印刷し、伝票上滞がないよう記入して下さい。  
 ※ 解約が搭乗予定出発後の場合は出発後欄に○をつけて下さい。  
 ※ 手書払戻を行った場合は「払戻(使用)済フラグ」をableから「発券ファイル(OR)」へ入力してください。

備考 8/8 539便 T-13のため手数料なしで払戻 (CR&CASH)

(書式8) 経費明細書

代表者	経理責任者
	

経 費 明 細 書

		整理番号	13~22	
科 目	<input type="checkbox"/> 調査研究費 <input type="checkbox"/> 研修費 <input type="checkbox"/> 会議費 <input checked="" type="checkbox"/> 調査旅費 <input type="checkbox"/> 要請・陳情活動費			
出張期間	平成30年11月14日~平成30年11月16日(3日間)			
場 所	熊本県天草市, 人吉市, 鹿児島県霧島市			
目的・内容等	天草市…起業・創業・中小企業支援センターについて 人吉市…移住定住施策について 霧島市…移住・定住施策について			
参加議員 (8人)	前川昌也, 大藤匡文, 村井孝彦, 植條敬介, 鳥飼年幸,			
	大前寛乗, 若谷修治, 東原 章			
	交通費	鉄道運賃	311,760円	
		その他(車借上料)	96,984円	
		その他(駐車料金)	6,100円	
		その他(燃料費)	10,868円	
		その他(有料道路料金)	400円	
		その他(高速道路使用料)	5,620円	
		小 計	431,732円	
	宿泊費	(宿泊数 2泊)	207,920円	
その他(土産代)		9,000円		
合 計		648,652円		

(書式2) 領収書等貼付用紙

整理番号	13
------	----

領収書等貼付欄

別紙参照

備考	
科目	調査旅費
事由	熊本県天草市, 人吉市, 鹿児島県霧島市行政視察経費 (土産代)
金額	9,000円

# 領 収 書

市民グループ 未来の会 様

収入  
印紙

¥9,000-

但し 商品代(さかいでブランド菓子詰合せ) として  
平成30年11月1日 上記正に領収いたしました

坂出市観光協会

会長 綾 宏

〒762-0001

坂出市京町2丁目1-50

TEL0877-35-8428

(書式2) 領収書等貼付用紙

整理番号

14

領収書等貼付欄

別紙参照

備考	
科目	調査旅費
事由	熊本県天草市, 人吉市, 鹿児島県霧島市行政視察経費 (鉄道賃)
金額	311,760円

# 領収証

Receipt

領収証No. 181011-2570-0001  
ReceiptNo.

Received From

市民グループ未来の会 様

印紙税申告納  
付につき神田  
税務署承認済

領収金額  
The sum of

¥311,760 - (JPY)

領収日 2018.11.12  
Receipt date

上記の金額正に領収いたしました。  
The abovementioned sum of money is duly received.

但し 11/14-16 旅費代として  
In payment of

## 入金内訳 (Form of payment)

入金内訳 (Form of payment)	金額 (Payment)
■ 現金 (Cash)	¥311,760
小切手 (Check)	
銀行振込 (Bank remittance)	
クレジットカード (Credit card)	
旅行券 (Travel ticket)	
ギフト券 (Gift ticket)	
その他 (Other)	
合計金額 (Total)	¥311,760

東京都千代田区外神田 1-16-8

 Tour 株式会社農協観光  
NOKYO TOURIST CORPORATION

発行店舗：香川支店  
(Office)

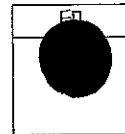

担当者印の無いもの並びに金額訂正のものは無効となります。  
What amount of correction will be disabled as well as those with no indication personnel.



種別	金額	備 考
J R 券	311,760	11/14 坂出⇒熊本、11/16 鹿児島中央⇒坂出 / 8名
合 計	311,760	
予 納 金	0	

領収書等貼付欄

ご利用ありがとうございます。  
**領 収 書**  
熊本県道路公社  
松島道路料金所  
TEL 0969-28-3331

18年11月14日 車種 普通  
通行料金 ¥200-  
現金 ¥200-

便利でお得な回数券もあります。  
2006-L03-0194  
料金所では一旦停止してください。

ご利用ありがとうございます。  
**領 収 書**  
熊本県道路公社  
松島道路料金所  
TEL 0969-28-3331

18年11月14日 車種 普通  
通行料金 ¥200-  
現金 ¥200-

便利でお得な回数券もあります。  
2008-L01-0663  
料金所では一旦停止してください。

備	考	
科	目	調査旅費
事	由	熊本県天草市, 人吉市, 鹿児島県霧島市行政視察経費 (有料道路料金)
金	額	400円

領収書等貼付欄

**領収証 RECEIPT** No. 129483

市民グループ未来の会 様      2018年1月4日

		4	9	5	9	2	0
--	--	---	---	---	---	---	---

上記金額正に領収致しました。

但 宿泊代として

---

〒860-0804 熊本県熊本市中央区辛島町  
**六花の湯ドリーイン熊本**  
 TEL 096-311-5488  
 FAX 096-359-2329



発行者印

共立マシナリコホテルネットワーク

備 科 事 金	考 目 由 額	調査旅費 熊本県天草市，人吉市，鹿児島県霧島市行政視察経費（宿泊費） 95,920円
------------------	------------------	--

領収書等貼付欄

DA<sup>o</sup>-キング 熊本花畑町第1

### 領収証

入車 18/11/14 18:07  
精算 18/11/15 08:13  
券番号 15-021389-25  
領収証No. 009166

駐車料金 4,600円  
投入金額 10,000円  
釣り銭金額 5,400円  
領収金額 4,600円

備考	
科目	調査旅費
事由	熊本県天草市, 人吉市, 鹿児島県霧島市行政視察経費 (駐車料金)
金額	4,600円

領収書等貼付欄

ご利用ありがとうございます。



料金所では一旦停車してください。

領 収 書

料金所 人吉

TEL 0966-22-5126  
高速道路は便利でお得なETC  
あなたもETCをつけてみませんか!

18年11月15日 9時48分

車種 中型

通行料金 ¥2,360-  
(現金)

-入口料金所- 御船

道路損壊や故障車、落下物を発見したら・・・  
道路緊急ダイヤル#9910へご連絡下さい  
西日本高速道路株式会社  
大阪府大阪市北区堂島1-6-20  
取扱番号203-01260900-00

ご利用ありがとうございます。



料金所では一旦停車してください。

領 収 書

料金所 溝辺鹿児島空港

TEL 0995-58-3056  
高速道路は便利でお得なETC  
あなたもETCをつけてみませんか!

18年11月15日14時07分

車種 中型

通行料金 ¥2,000-  
(現金)

-入口料金所- 人吉

道路損壊や故障車、落下物を発見したら・・・  
道路緊急ダイヤル#9910へご連絡下さい  
西日本高速道路株式会社  
大阪府大阪市北区堂島1-6-20  
取扱番号210-00531309-00

ご利用ありがとうございます。



料金所では一旦停車してください。

領 収 書

料金所 鹿児島本線

TEL 099-243-8131  
高速道路は便利でお得なETC  
あなたもETCをつけてみませんか!

18年11月15日17時15分

車種 中型

通行料金 ¥1,260-  
(現金)

-入口料金所- 単人東

道路損壊や故障車、落下物を発見したら・・・  
道路緊急ダイヤル#9910へご連絡下さい  
西日本高速道路株式会社  
大阪府大阪市北区堂島1-6-20  
取扱番号222-00371644-00

備	考	
科	目	調査旅費
事	由	熊本県天草市, 人吉市, 鹿児島県霧島市行政視察経費 (高速道路使用料)
金	額	5,620円

整理番号 19

領収書等貼付欄

領収書  
Receipt

2018年11月15日

お名前 市民グループ未来の会

様

金額 ￥112,000-

上記金額を現金にて領収致しました。

但しご宿泊代として

印紙税申告納  
付につき鹿児島  
税務署承認済

ソラリア西鉄ホテル鹿児島

〒890-0053  
鹿児島県鹿児島市中央町11番地  
Tel: 099-210-5555 Fax: 099-210-5550

担当: [REDACTED]  
No. 000288789

備	考	
科	目	調査旅費
事	由	熊本県天草市, 人吉市, 鹿児島県霧島市行政視察経費 (宿泊費)
金	額	112,000円

領収書等貼付欄

領収書  
Receipt

2018年11月15日

お名前 市民グループ未来の会

様

金額 ￥1,500-

上記金額を現金にて領収致しました。

印紙税申告納  
付につき鹿児島  
税務署承認済

但し 駐車場料金として

ソラリア西鉄ホテル鹿児島

〒890-0053  
鹿児島県鹿児島市中央町11番地  
Tel : 099-210-5555 Fax : 099-210-5550

担当:   
No. 000288791

備	考	
科	目	調査旅費
事	由	熊本県天草市, 人吉市, 鹿児島県霧島市行政視察経費 (駐車料金)
金	額	1,500円

領収書等貼付欄



納品書(領収書)

コーティング予約キャンペーン  
★★★実施中★★★  
早めの予約で超特価!!  
2018年11月16日 11:27

売上  
現金 上 様 M  
6-970497-49990-000  
現金フリー  
車両番号 実車番  
0216-00  
軽油 P06  
数量 76.00L \*

単価	143円	¥10,868
(内軽油本体	110.90円	¥8,428)
(内軽油税	32.10円	¥2,440)

.....

合計	¥10,868
(内消費税等(8.00%)	¥624)
お預り	¥20,000
お釣り	¥9,132

現金でお預上げの場合は領収書にかえさせていただきます。

株式会社 Misumi  
DrDriveセルフ城西通武町店  
鹿児島県 鹿児島市武1-24-8  
TEL:099-214-4070 SS-970497  
レシートNo 6411-02 デーNo7654-7855  
001111 煙 幸一 2018/11/16

備考	
科目	調査旅費
事由	熊本県天草市, 人吉市, 鹿児島県霧島市行政視察経費 (燃料費)
金額	10,868円



整理番号 22

領収書等貼付欄

領収証

和民グループ 未来の会 様

B 508732

平成30年11月16日

領収金額			百	千	円
				96	984

但し  レンタル料  燃料代 消費税含む  
 その他 ( )

印紙

内訳	現金・小切手				96	984
	クレジット					
伝票番号	XAP54235					

取扱営業所

発行者

上記の通り確かに領収致しました。

ニッポンレンタカー九州株式会社

本社 福岡市博多区空港前2-5-40 スカイビル2F TEL (092) 292-9505

本証は複写でないもの金額訂正及び発行者印なきものは無効とします。

鹿児島中央駅南口営業所

〒890-0053 鹿児島県鹿児島市中央町16-7

TEL 099-259-9333 FAX 099-251-1997

備考  
 科目 調査旅費  
 事由 熊本県天草市, 人吉市, 鹿児島県霧島市行政視察経費 (車借上料)  
 金額 96,984円