■ 工事種別・建設スケジュール(案)
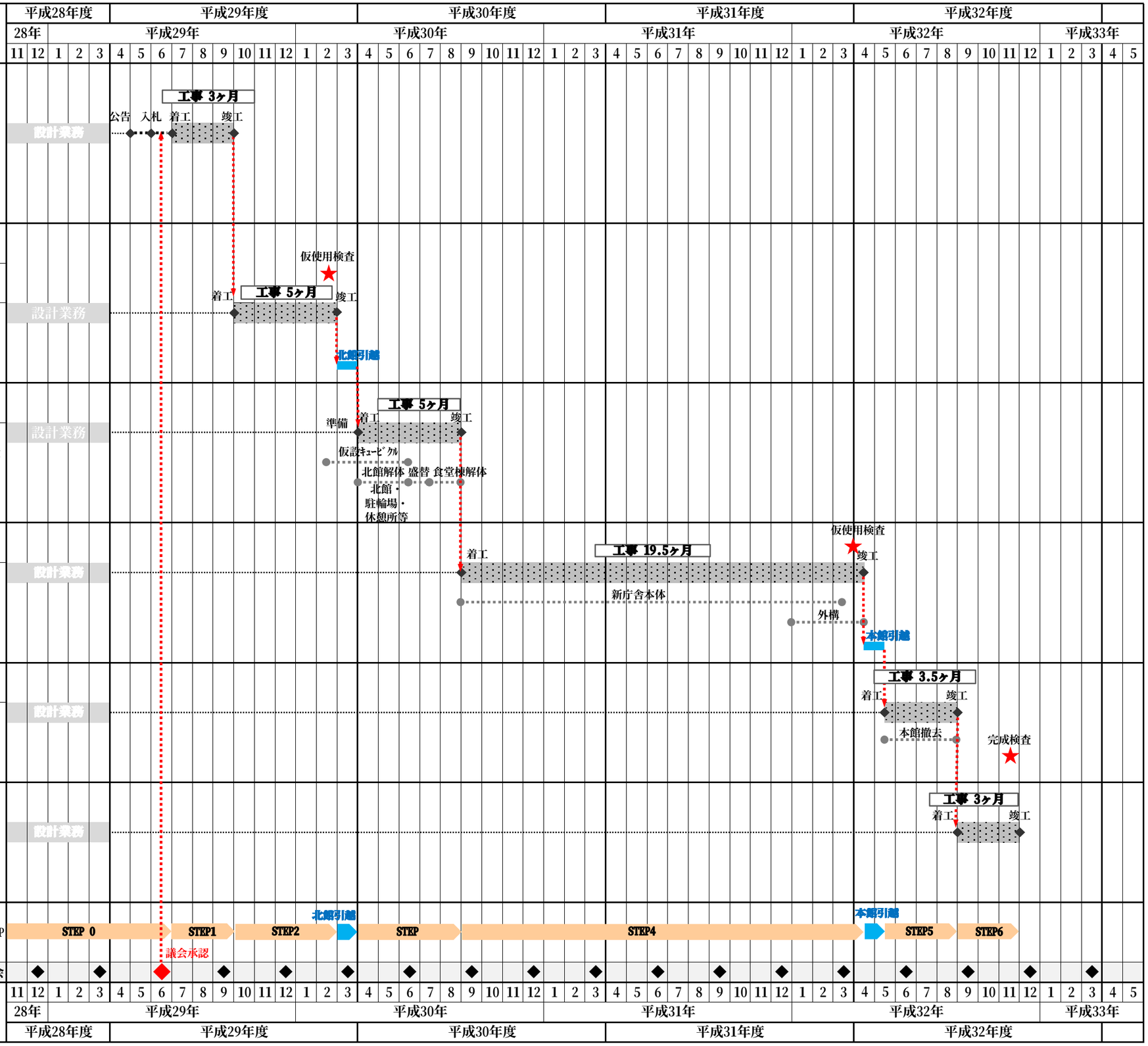
工事名称		工事内容・範囲等	
坂出市新庁舎建設工事	STEP1	(1)南倉庫等 解体工事	・南倉庫解体・組合事務所解体 ・ごみ置場(燃焼物置場)解体 ・駐輪場上屋解体
	STEP2	(2-a)倉庫棟 建設工事	・東館南側に倉庫棟新築
		(2-b)東館 改修工事	・既設東館の改修（外壁美装）
		(2-c)南側 外構工事	・仮舗装等（舗装・ﾗｲﾝ引き・縁石等） ・雨水排水設備 ・東側擁壁撤去・新設
	STEP3	(3-a)北館・食堂棟等 解体工事	・北館解体・休憩所解体 ・駐輪場上屋解体・食堂棟解体
		(3-b)北側外構 撤去工事	・土間ｺﾝｸﾘｰﾄ撤去・ｱｽﾌｧﾙﾄ舗装撤去 ・浄化槽撤去・植栽撤去・植栽仮移設 ・基礎・標識等撤去・縁石撤去 ・排水溝撤去・雨水桝撤去 ・銅像敷地内仮移設（台座共）
	STEP4	(4-a)新庁舎 建設工事	・建築本体工事（昇降機工事含む）
		(4-b)北側 外構工事	・舗装等(舗装・縁石等) ・雨水排水設備・植栽 ・駐輪場・ごみ置場整備 ・ﾕﾆｯﾄ工事(車止め・ｻｲﾝ等)
	STEP5	(5-a)本館解体工事	・本館解体
		(5-b)本館廻り外構撤去工事	・土間ｺﾝｸﾘｰﾄ撤去・ｱｽﾌｧﾙﾄ舗装撤去 ・守衛室撤去・植栽撤去・縁石撤去 ・基礎・標識撤去・雨水桝撤去
	STEP6	(6-a)外構工事	・回廊整備・雨水排水設備・植栽 ・舗装等(舗装・ﾗｲﾝ引き・縁石等) ・ﾕﾆｯﾄ工事(車止め・ｻｲﾝ等)