坂出市

土砂災害ハザードマップ

櫃石地区

豪雨時に危険性を感じる斜面の状況

石垣がはらんでいるので注意!

豪雨時に危険性を感じる斜面の状況

豪雨時に危険性を感じる斜面の状況

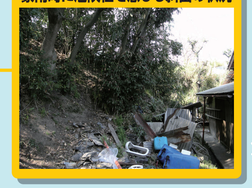

出水に注意!

急傾斜地の状況

水路からの出水に注意

王子神社階段の状況

王子神社は、高潮・土砂災害に対して安全ですが、避難経路が土砂災害に該当するため、避難不適にしています。

豪雨時に危険性を感じる斜面の状況

老人憩いの家は避難不適

豪雨時に危険性を感じる斜面の状況

指定避難所

中央公民館櫃石分館(櫃石小・中学校含む)

土砂災害に対して安全です

出水に注意!

一時避難場所櫃石公民館に避難する場合は、豪雨時に危険を感じる範囲が背後地にあるため、施設の西側に避難してください。

道路幅員5m

三社大明神

保全対象人家なし

大井戸

櫃石簡易郵便局

道路幅員5m

道路幅員5m

櫃石

堂浦海岸

海床鼻

花見山

櫃石島

倉敷市

N

凡 例

- 指定避難所
- 避難準備情報発表段階の避難経路
- 避難方向
- 避難に適さない施設
- 土砂災害警戒区域(急傾斜地)
- 土砂災害特別警戒区域(急傾斜地)
- 一時避難場所(住民意見)
- 避難時の注意箇所(住民意見)
- 豪雨時に危険を感じる範囲(住民意見)
- 出水のおそれのある範囲(住民意見)
- H16　高潮浸水実績(住民意見)

住民意見は、避難する時に注意が必要であると住民が思う箇所を明示したものであり、現地調査により示しているものではありません。

避難所一覧

No.	名　称	所在地	電　話
1	中央公民館櫃石分館(櫃石小・中学校含む)	櫃石585番地17	——

一時避難場所は、地域住民が決めている避難場所です。

0　50　100　150　200　250

通常の人の歩く速さ(時速4km)で徒歩4分

災害時の道路の速さ(時速1.5km)で徒歩10分