

平成30年4月16日

坂出市議会議長
大藤 匡 文 殿

会 派 名 市民の声
経理責任者指名 芥 藤 義



平成29年度政務活動費収支報告について

坂出市議会政務活動費の交付に関する条例第8条第1項の規定に基づき、別紙のとおり平成29年度政務活動費収支報告書を提出します。

平成29年度政務活動費収支報告書

会 派 名
市民の声

1 収 入

政務活動費 500,000円

2 支 出

(単位：円)

科 目	金 額	備 考
調 査 研 究 費	0	
研 修 費	444,586	よくわかる市町村財政分析, 2日でわかる公共施設の問題点, 行政サービスの効果や有効性の分析, 質問作成1000本ノック, 鋭い質問のポイント in 博多2講座, 地域公共交通の基礎知識, 地域公共交通を守る工夫の様々な事例, 行財政改革の手法, 人口減少時代の自治体経営, 公共施設のこれから
会 議 費	0	
調 査 旅 費	0	
要請・陳情活動費	0	
資 料 作 成 費	0	
資 料 購 入 費	4,000	
広 報 費	0	
広 聴 費	0	
人 件 費	0	
そ の 他	0	
合 計	448,586	

3 残 額 51,414円

(注) 備考欄には、主たる支出の内訳を記載すること。

(書式1) 政務活動費支出整理簿



平成29年度 政務活動費支出整理簿

(会 派 名) 市民の声
(経理責任者氏名) 斉藤 義明

整理番号	日付	科目	事由	金額
1	10月26日	研修費	「2日でわかる公共施設の問題点」(参加費振込手数料)	648円
2	11月5日	研修費	「よくわかる市町村財政分析」「2日でわかる公共施設の問題点」(鉄道賃)	26,340円
3	11月6日	資料購入費	財政白書(守口市, 国立市)	1,000円
4	11月6日	研修費	「よくわかる市町村財政分析」(参加費及びテキスト代)	29,700円
5	11月7日	研修費	「2日でわかる公共施設の問題点」(宿泊費)	7,900円
6	11月8日	研修費	「2日でわかる公共施設の問題点」(参加費)	60,000円
7	11月9日	研修費	「よくわかる市町村財政分析」「2日でわかる公共施設の問題点」(鉄道賃)	6,980円
8	11月9日	研修費	「よくわかる市町村財政分析」「2日でわかる公共施設の問題点」(鉄道賃)	220円
9	12月12日	研修費	「行政サービスの効果や有効性の分析」「質問作成1000本ノック」(宿泊費)	12,830円
10	1月9日	研修費	「行政サービスの効果や有効性の分析」「質問作成1000本ノック」(参加費振込手数料)	756円
11	1月9日	研修費	「行政サービスの効果や有効性の分析」「質問作成1000本ノック」(鉄道賃)	34,040円
12	1月9日	研修費	「行政サービスの効果や有効性の分析」「質問作成1000本ノック」(参加費)	30,000円
13	1月26日	研修費	「鋭い質問のポイントin博多」2講座、「地域公共交通の基礎知識」、「地域公共交通を守る工夫の様々な実例」(参加費振込手数料)	756円
14	1月27日 2月2日	研修費	「鋭い質問のポイントin博多」(鉄道賃)	27,420円
15	2月1日	研修費	「鋭い質問のポイントin博多」(宿泊費)	14,000円
16	2月2日	研修費	「鋭い質問のポイントin博多」(参加費)	30,000円
17	2月8日	研修費	「地域公共交通の基礎知識」「地域公共交通を守る工夫の様々な実例」(鉄道賃)	26,660円
18	2月8日	研修費	「地域公共交通の基礎知識」「地域公共交通を守る工夫の様々な実例」(鉄道賃)	7,380円
19	2月8日	研修費	「地域公共交通の基礎知識」「地域公共交通を守る工夫の様々な実例」(宿泊費)	9,200円
20	2月9日	研修費	「地域公共交通の基礎知識」「地域公共交通を守る工夫の様々な実例」(参加費)	30,000円
			小 計	355,830円

整理 番号	日付	項目	事由	金額
21	3月1日	研修費	「行財政改革の手法」「人口減少時代の自治体経営」「公共施設のこれから」(パック利用料)	41,100円
22	3月20日	研修費	「行財政改革の手法」「人口減少時代の自治体経営」「公共施設のこれから」(参加費振込手数料)	756円
23	3月26日	資料購入費	首長パンチ・反省しない	3,000円
24	3月26日	研修費	「行財政改革の手法」「人口減少時代の自治体経営」「公共施設のこれから」(参加費)	45,000円
25	3月27日	研修費	「行財政改革の手法」「人口減少時代の自治体経営」「公共施設のこれから」(駐車料金)	1,600円
26	3月27日	研修費	「行財政改革の手法」「人口減少時代の自治体経営」「公共施設のこれから」(鉄道賃)	1,300円
27				
28				
29				
30				
31				
32				
33				
34				
35				
36				
37				
38				
39				
40				
41				
42				
43				
44				
45				
			小計	92,756円
			合計	448,586円

(書式8) 経費明細書

代表者	経理責任者
	

経 費 明 細 書

		整理番号	1・2, 4～8
科 目	<input type="checkbox"/> 調査研究費 <input checked="" type="checkbox"/> 研修費 <input type="checkbox"/> 会議費 <input type="checkbox"/> 調査旅費 <input type="checkbox"/> 要請・陳情活動費		
出張期間	平成29年11月6日～平成29年11月9日(4日間)		
場 所	①都立多摩図書館②TKP東京駅八重洲カンファレンスセンター		
目的・内容等	①よくわかる市町村財政分析 ②公共施設マネジメントのトップランナーが語る 2日でわかる公共施設の問題点		
参加議員 (1人)	出田泰三		
経 費	交 通 費	鉄道運賃	33,540円
	宿 泊 費	(宿泊数 3泊)	7,900円
	その他(参加費及びテキスト代)		89,700円
	その他(参加費振込手数料)		648円
	合 計		131,788円

領収書等貼付欄

ご利用明細

本日は「114 キャッシュサービス」をご利用いただきありがとうございました。

●印字せずお取引後残高を印字します。
カードでご入金の場合は、お取引金額は

お取扱日	お取扱店	機番	取引番号	銀行番号	支店番号	口座番号	お取引種別					
29-10-26	324	01	2768				振込					
	(万円)	(五千元)	(二千元)	(千円)	(500円)	(100円)	(50円)	(10円)	(5円)	(1円)	お取引金額	円
	6			1	1		4	1	3		*60,000	
ご案内		お取引時刻	明細番号	おつり	ご利用手数料 (振込手数料)	お取引後残高		円				
		13時08分		*0	*648							
お振込先	ラクテン	ダイニイキョウ	普通	7520919								
お受取人	シヤ)チホウキ インケンキウカイ 様											
ご依頼人	シミンコエ イテタ タイゾウ 様											
連絡先	0877-44-5022											

ご預金・ローン・年金などのご相談は…… 114 サリュエダイヤル 0120-114001

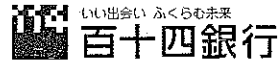

備考	
科目	研修費
事由	「2日でわかる公共施設の問題点」 (参加費振込手数料)
金額	648円

領収書等貼付欄

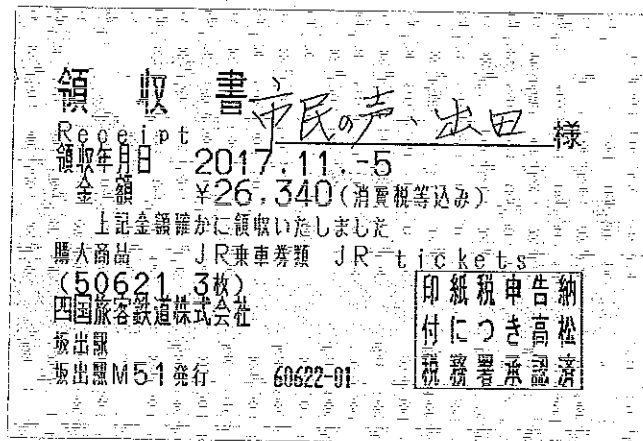

備考	
科目	研修費
事由	「よくわかる市町村財政分析」 「2日でわかる公共施設の問題点」 (鉄道賃)
金額	26,340円

整理番号	4
------	---

領収書等貼付欄

領 収 証

No.20171106-5-1

市民の声 出田 泰三 様

¥27,000-

但し 財政分析基礎講座参加費として

2017年 11月 06日 上記正に領収いたしました

NPO 法人 多摩住民自治研究所

〒191-0016 東京都日野市神明 3-10-5 三ツ子ビル103

TEL 042-586-7651 FAX 042-514-8096

領 収 証

No. 20171106-5-2

市民の声 出田 泰三 様

¥2,700-

但し 財政分析基礎講座テキスト代として

2017年 11月 06日 上記正に領収いたしました

NPO 法人 多摩住民自治研究所

〒191-0016 東京都日野市神明 3-10-5 三ツ子ビル103

TEL 042-586-7651 FAX 042-514-8096

備	考	
科	目	研修費
事	由	「よくわかる市町村財政分析」 (参加費及びテキスト代)
金	額	29,700円

(書式2) 領収書等貼付用紙

整理番号 5

領収書等貼付欄

別紙参照

備	考	
科	目	研修費
事	由	「2日でわかる公共施設の問題点」(宿泊費)
金	額	7,900円

HOTEL METS

ホテルメッツ国分寺
 Hotel Mets Kokubunji
 〒185-0021 東京都国分寺市南町3-20-3
 3-20-3 Minami-cho, Kokubunji, Tokyo
 185-0021, Japan
 TEL:(042)328-6111 FAX:(042)328-6110

お名前 市民の声・出田 様

お部屋番号 301 ご人数 1 RAK
 ご到着 2017/11/06 ご出発 2017/11/07 RYA07SE9MU

日付	ご明細	部屋番号	料金	お支払等	備考	
11/06	前受金 ご宿泊代	301	7,900	7,900	*	1

ご請求金額 0 (内 消費税: 585)
 (内 宿泊税等: 0)

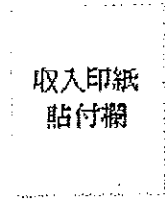
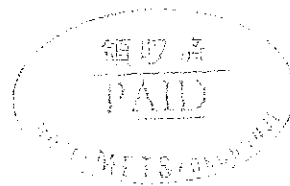

ご署名

発行番号 110712114273 P 1 1 12 1 1
 17/11/07 08:36 31840
 JRHMポイント 前回までP: 0 今回P: 0

領収書等貼付欄

領 収 証

市民の声・出田泰三 様 29年11月8日

★ ￥60,000

但 11/8~11/9
「2日でわかる 公共施設の問題点 in東京」
4講座 研修会受講代として
上記正に領収いたしました



一般社団法人地方議員研究会
〒532-0004
大阪市淀川区西宮原2丁目6-16-639
TEL 06 (7878) 6297



備	考	
科	目	研修費
事	由	「2日でわかる公共施設の問題点」(参加費)
金	額	60,000円

整理番号	7
------	---

領収書等貼付欄

駅-No 440101 領収書-No 50
窓口-No 215

領 収 書

市民の声・出田 様

金額 ￥6,980円
「消費税等込み」

但し、乗車券類として

上記に、確かに領収致しました

29年11月 9日
東海旅客鉄道株式会社

ご利用いただきましてありがとうございます

印紙税申告納
付につき名古屋中村
税務署承認済

東京駅

金出納社員



備	考	
科	目	研修費
事	由	「よくわかる市町村財政分析」 「2日でわかる公共施設の問題点」 (鉄道賃)
金	額	6,980円



(書式2) 領収書等貼付用紙

整理番号	8
------	---

領収書等貼付欄
別紙参照

備	考	
科	目	研修費
事	由	「よくわかる市町村財政分析」「2日でわかる公共施設の問題点」(鉄道賃)
金	額	220円

様式第9号 (第10条関係)

支 払 証 明 書			
<p style="text-align: center;">金 220円 也</p> <p>ただし 「よくわかる市町村財政分析」「2日でわかる公共施設の問題点」 研修参加 (平成29年11月6日～9日) に係る研修費として</p>			
内 訳			
金 額	摘 要	支 払 先	
		住 所	氏 名
220円	東京都区内一国分寺	東京都渋谷区代々木二丁目2番2号	東日本旅客鉄道株式会社
<p>上記のとおり支払をしましたので証明願います。</p> <p style="text-align: center;">平成29年11月 9日</p> <p style="text-align: right; margin-right: 50px;">会 派 名 市民の声 所属議員名 出 田 泰 三 </p>			
<p>上記のとおり支払したことを証明します。</p> <p style="text-align: center;">平成29年11月 9日</p> <p style="text-align: right; margin-right: 50px;">会 派 名 市民の声 代表者名 出 田 泰 三 </p>			

整理番号	3
------	---

領収書等貼付欄

領 収 証

市民の声・出田 様 2017年 11月 6日

★ ¥ 1,000

但書籍代として 財政白書、守口市
上記正に領収いたしました 国立市

内 訳

税抜金額



消費税額等(%)

コクヨ ウケ-1048

NPO法人多摩住民自治センター
〒191-0016 東京都日野市神明3-10-5
TEL 042-586-1103
FAX 042-514-8096

備	考
科	目
事	由
金	額
	資料購入費
	財政白書 (守口市, 国立市)
	1,000円

(書式8) 経費明細書

代表者	経理責任者
	

経 費 明 細 書

		整理番号	9~12
科 目	<input type="checkbox"/> 調査研究費 <input checked="" type="checkbox"/> 研修費 <input type="checkbox"/> 会議費 <input type="checkbox"/> 調査旅費 <input type="checkbox"/> 要請・陳情活動費		
出張期間	平成30年1月15日～平成30年1月16日(2日間)		
場 所	TKP東京駅八重洲カンファレンスセンター		
目的・内容等	3期目までの自治体議員のための基礎講座 ①行政サービスの効果や有効性の分析 ②質問作成1000本ノック		
参加議員 (1人)	斉藤義明		
経 費	交通費	鉄道運賃	34,040円
	宿泊費	(宿泊数 1泊)	12,830円
	その他(参加費)		30,000円
	その他(参加費振込手数料)		756円
	合 計		77,626円

整理番号	9
------	---

領収書等貼付欄

「楽天トラベル」領収書発行

Page 1 of 1



領収書

齊藤 義明 様

伝票番号: 67770007

お名前 : saito yoshiaki
宿泊金額 : 12830 円
宿泊施設 : 品川プリンスホテル
宿泊施設住所 : 東京都港区高輪4-10-30
チェックイン日 : 18-01-15
チェックアウト日 : 18-01-16
人数 : 大人1名様
予約番号 : RYa07zsrg7
但し : クレジットカードにて決済
発行日 : 2017/12/15

ご利用ありがとうございました。 楽天株式会社
〒158-0094 東京都世田谷区 西荻南
楽天クリムゾンハウス
<http://travel.rakuten.co.jp/>



備	考	
科	目	研修費
事	由	「行政サービスの効果や有効性の分析」 「質問作成1000本ノック」 (宿泊費)
金	額	12,830円

領収書等貼付欄

ご利用明細

本日は「114 キャッシュサービス」をご利用いただきありがとうございました。

印字せずお取引後残高を印字します。
カードでご入金の場合は、お取引金額は

お取扱日	お取扱店	総番	取引番号	銀行番号	支店番号	口座番号	お取引種別	
30-01-09	324	01	0882				振込	
<small>(万円) (五千円) (二千円) (千円) (500円) (100円) (50円) (10円) (5円) (1円)</small>							お取引金額 円	
3							1 2 1 1 1	*30,000
ご案内		お取引時刻	明細番号	おつり	ご利用手数料 (振込手数料)	お取引後残高 円		
		10時35分		*0	*756			
お振込先	ラクテン	ダイエイキョウ	普通	7520919				
お受取人	シヤチホウキ インケンキョウカイ 様							
ご依頼人	サカイシキカイ シミンノコト サイトウ ヨシアキ 様							
連絡先	0877-44-5022							

ご予金・ローン・年金などのご相談は…… 0120-114001
114 サリュウダイヤル

いい出会い みるも未来
百十四銀行

備考	
科目	研修費
事由	「行政サービスの効果や有効性の分析」「質問作成1000本ノック」(参加費振込手数料)
金額	756円

(書式2) 領収書等貼付用紙

整理番号

11

領収書等貼付欄

領 収 書	
Receipt	
領収年月日	2018-1-9
金額	¥34,040 (消費税等込み)
上記金額確かに領収いたしました	
購入商品	JR乗車券類-JR-tickets
(10162 6枚)	
四国旅客鉄道株式会社	
坂出駅	
坂出駅M52発行	20163-02
	印紙税申告納付につき高松税務署承認済

備	考
科	目 研修費
事	由 「行政サービスの効果や有効性の分析」 「質問作成1000本ノック」 (鉄道賃)
金	額 34,040円

整理番号	12
------	----

領収書等貼付欄

領 収 証

坂出市議会 市民の声 斉藤義明 様

30 年 1 月 15 日

★ **¥30,000**

但 1/15 14:00～「行政サービスの効果や有効性の分析」、
1/16 10:00～「質問作成1000本ノック」
2講座 研修会受講代として

上記正に領収いたしました

一般社団法人地方議員研究会



〒532-0004

大阪市淀川区西宮原2丁目6-16-639

TEL 06 (7878) 6297

備	考	
科	目	研修費
事	由	「行政サービスの効果や有効性の分析」 「質問作成1000本ノック」 (参加費)
金	額	30,000円

(書式8) 経費明細書

代表者	経理責任者
	

経 費 明 細 書

		整理番号	13~16
科 目	<input type="checkbox"/> 調査研究費 <input checked="" type="checkbox"/> 研修費 <input type="checkbox"/> 会議費 <input type="checkbox"/> 調査旅費 <input type="checkbox"/> 要請・陳情活動費		
出張期間	平成30年2月1日～平成30年2月2日(2日間)		
場 所	リファレンス駅東ビル(福岡市博多区)		
目的・内容等	鋭い質問のポイント ①人口減少社会の自治体の今後の課題と切り込み方 ②県職員, 区長での経験をもとにした質問のポイント		
参加議員	斉藤義明		
(1人)			
経 費	交 通 費	鉄道運賃	27,420円
	宿 泊 費	(宿泊数 1泊)	14,000円
	その他(参加費)		30,000円
	その他(参加費振込手数料)		756円
	合 計		72,176円

領収書等貼付欄

ご利用明細

本日は「114キャッシュサービス」をご利用いただきありがとうございました。

印字せずお取引後残高を印字します。
カードでご入金の場合は、お取引金額は

お取扱日	お取扱店	機番	取引番号	銀行番号	支店番号	口座番号	お取引種別				
30-01-26	324	01	0538				振込				
	(万円)	(五千円)	(二千円)	(千円)	(500円)	(100円)	(50円)	(10円)	(5円)	(1円)	お取引金額 円
	6				1	2	1		1	1	*60,000
ご案内		お取引時刻	明細番号	おつり	ご利用手数料 (振込手数料)	お取引後残高 円					
		12時02分		*0	*756						
お振込先	ラクテン	ダイエイキョウ	普通	7520919							
お受取人	シヤチホウキインケンキョウカイ 様										
ご依頼人	サカイシキカイ シミンノコト 様										
連絡先	0877-44-5022										

ご預金・ローン・年金などのご相談は…… 0120-114001
114 サリュウダイヤル

いい出金いふくらむ未来
百十四銀行

備考	研修費
事由	「鋭い質問のポイントin博多」2講座、「地域公共交通の基礎知識」、「地域公共交通を守る工夫の様々な実例」(参加費振込手数料)
金額	756円

領収書等貼付欄

①-②+③=¥27,420

① 領収書 市民の声 様

Receipt
領収年月日 2018.-1.-27
金額 ¥26,070 (消費税等込み)
〔クレジット扱い〕
購入商品 JR乗車券類 JR tickets
(20135.5枚)
四国旅客鉄道株式会社
坂出駅
坂出駅M52発行 40137-02

印紙税申告納
付につき高松
税務署承認済

お客様控 ② クレジットカードご利用票 / CREDIT CARD SALES SLIP R081
有XX-XX
会社名・会員番号 ██████████XXXXXXXXXXXX██████████ (JR四国)
取引内容・払戻し 支払区分: - 括 ¥4,540

商品名: (一括発券)乗車券類 * 1枚・原取扱:30.-1.27 R073

払いもどしの受けをいたしました。またのご利用をお願いいたします。

この控は大切に保存してください。
30.-2.-2 20352-02 博多駅F921発行

③ 領収書 市民の声 様

Receipt
領収年月日 2018.-2.-2
金額 ¥5,890 (消費税等込み)
〔クレジット扱い〕
購入商品 JR乗車券類 JR tickets
(40354.2枚)
西日本旅客鉄道株式会社
博多駅
博多駅F921発行 50355-01

印紙税申告納
付につき大淀
税務署承認済

備考	
科目	研修費
事由	「鋭い質問のポイントin博多」(鉄道賃)
金額	27,420円

領収書等貼付欄

領 収 書

No.000952635 精-01 18/02/01 17:29
[チェックイン]

部屋番号1006

ご利用期間 2018/02/01~2018/02/02
ご利用日 2018/02/01

サトウシズキ 様

ご請求額 14,000円

上記金額をクレジットにて領収致しました

◆ ご利用明細 ◆

室料 (1泊分) 14,000円
総合計 14,000円

ごゆっくりおくつろぎください

リッチモンドホテル博多駅前

福岡県福岡市博多区博多駅中央街6-17
TEL.092-433-0011
本店:東京都世田谷区桜新町 1-34-6

印紙税申告納
付につき玉川
税務署承認済

クレジットカードご利用明細

カード会社: [REDACTED]
ご利用日: 2018/02/01
会員番号: XXXXXXXXXXXX [REDACTED]
有効期限: XX/XX
お支払方法: 一括払
承認番号: 0000084
カード会員名: [REDACTED]

ご利用金額 14,000円

リッチモンドホテル博多駅前

福岡県福岡市博多区博多駅中央街6-17
TEL.092-433-0011

備考
科目 研修費
事由 「鋭い質問のポイントin博多」 (宿泊費)
金額 14,000円

領収書等貼付欄

領 収 証

坂出市議会 市民の声
齊藤義明 様

30 年 2 月 2 日

★ **¥30,000**

但 2/2

「鋭い質問のポイント in博多」
2講座 研修会受講代として

上記正に領収いたしました

一般社団法人地方議員研究会



〒532-0004

大阪市淀川区西宮原2丁目6-16-639

TEL. 06 (7878) 6297

備	考	
科	目	研修費
事	由	「鋭い質問のポイント in博多」 (参加費)
金	額	30,000円

(書式8) 経費明細書

代表者	経理責任者
	

経 費 明 細 書

整理番号 17~20

科 目	<input type="checkbox"/> 調査研究費 <input checked="" type="checkbox"/> 研修費 <input type="checkbox"/> 会議費 <input type="checkbox"/> 調査旅費 <input type="checkbox"/> 要請・陳情活動費		
出張期間	平成30年2月8日～平成30年2月9日(2日間)		
場 所	早稲田大学大隈記念タワー		
目的・内容等	①地域公共交通の基礎知識 ②地域公共交通を守る工夫の様々な実例		
参加議員 (1人)	出田泰三		
経 費	交 通 費	鉄道運賃	34,040円
	宿 泊 費	(宿泊数 1泊)	9,200円
	その他(参加費)		30,000円
	合 計		73,240円

領収書等貼付欄

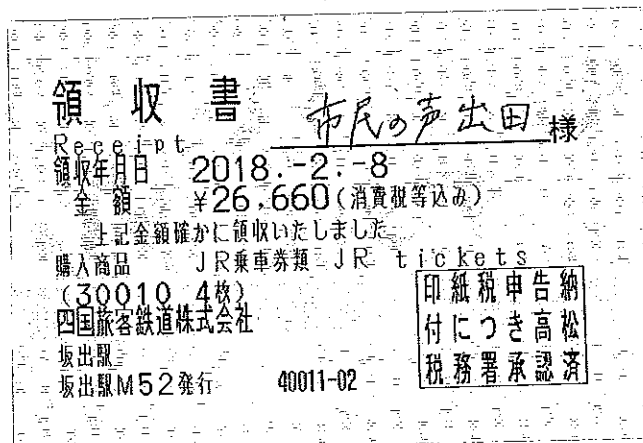

備考	研修費
事由	「地域公共交通の基礎知識」 「地域公共交通を守る工夫の様々な実例」 (鉄道賃)
金額	26,660円

整理番号 18

領収書等貼付欄

領 収 証

2018年 2月 8日

市民の声・出田 様

金7,380円

ただし、乗車券類代
として、上記金額を受領しました。

印紙税申告納
付につき波谷
税務署承認済

本領収証は時間がたつと文字が薄くなる場合がありますので、
長期間保存する場合はコピーをお取り下さい。

東日本旅客鉄道株式会社
神田802 No.000064

備	考	
科	目	研修費
事	由	「地域公共交通の基礎知識」 「地域公共交通を守る工夫の様々な実例」 (鉄道賃)
金	額	7,380円

整理番号 19

領収書等貼付欄

請求領収証 RECEIPT

KANDA STATION HOTEL
神田ステーションホテル
〒101-0044 東京都千代田区錦糸町1-4-3
TEL 03 (3256) 3221(代)
FAX 03 (3256) 4862

●電話料金等立替金は別にお支払い下さい。
フロントデスクダイヤル250
当ホテルをご利用いただきまして
まことにありがとうございます。
外出の際は必ず、ルームキーを
フロントへお預けください。
お受け取りの際は、このカードを
御提示ください。

人数 1名
室料 9,200
小計 9,200
現金計 9,200

●ご案内
B1 PUB RESTAURANT
ブライトンハウス
(AM7:30~PM22:00)

2018- 2- 8(木)No0 1貴 4748 17:28

ROOM No 312	NAME 出田 様		
PERSONS 1 名	REC'D 2/8	IN 2/8	OUT 2/9
STAY 1 泊	CARD COUPON		

責任者	係
	

No 016435

備考
科目 研修費
事由 「地域公共交通の基礎知識」 「地域公共交通を守る工夫の様々な実例」 (宿泊費)
金額 9,200円

領収書等貼付欄

領 収 証

市民の声・出田 様 30年2月9日

★ **¥30,000**



但 2/9 10:00~「地域公共交通の基礎知識」、
2/9 14:00~「地域公共交通を守る工夫の様々な実例」
2講座 研修会受講代として

上記正に領収いたしました

一般社団法人地方議員研究会
〒532-0004
大阪市淀川区西宮原2丁目6-16-639
TEL 06 (7878) 6297

備	考	
科	目	研修費
事	由	「地域公共交通の基礎知識」「地域公共交通を守る工夫の様々な実例」(参加費)
金	額	30,000円

(書式8) 経費明細書

代表者	経理責任者
	

経 費 明 細 書

		整理番号	21・22, 24～26
科 目	<input type="checkbox"/> 調査研究費 <input checked="" type="checkbox"/> 研修費 <input type="checkbox"/> 会議費 <input type="checkbox"/> 調査旅費 <input type="checkbox"/> 要請・陳情活動費		
出張期間	平成30年3月26日～平成30年3月27日(2日間)		
場 所	TKP東京駅八重洲カンファレンスセンター		
目的・内容等	地方創生のためにいま議員ができること ①行財政改革の手法 ②人口減少時代の自治体経営 ③公共施設のこれから		
参加議員 (1人)	斉藤義明		
経 費	交 通 費	鉄道運賃	1,300円
		その他(駐車料金)	1,600円
	航空機バック利用料		41,100円
	その他(参加費)		45,000円
	その他(参加費振込手数料)		756円
	合 計		89,756円

(書式2) 領収書等貼付用紙

整理番号 21

領収書等貼付欄

JAL国内ツアー-JALダイナミックパッケージ(領収書表示サービス)

1/1 ページ

170758814

2018年3月1日

領 収 書

斉藤義明様

金額 ¥41,100.-

上記の金額正に領収いたしました。

※但し、航空券代・宿泊代等として

取扱番号:
19782521

出発日 :
2018年3月28日(月)

発行所 :
JAL eトラベルプラザ

備考 :
クレジットカード・その他のお支払い分を含みます

株式会社ジャルパック

〒140-8658 東京都品川区東品川2-4-11 野村不動産天王洲ビル

JALダイナミックパッケージ 050-3155-3330

(電話受付時間 09:00~18:00)

備	考	
科	目	研修費
事	由	「行財政改革の手法」 「人口減少時代の自治体経営」 「公共施設のこれから」 (バック利用料)
金	額	41,100円

領収書等貼付欄

ご利用明細

本日は「114 キャッシュサービス」をご利用いただきありがとうございました。

印字せずお取引後残高を印字します。
カードでご入金の場合は、お取引金額は

お取扱日	お取扱店	機番	取引番号	銀行番号	支店番号	口座番号	お取引種別
30-03-20	324	01	0203				振込
<small>(万円) (五千円) (二千円) (千円) (500円) (100円) (50円) (10円) (5円) (1円)</small>							お取引金額 円
4 1 1 2 1 1 1							*45,000
ご案内		お取引時刻	明細番号	おつり	ご利用手数料 (振込手数料)		お取引後残高 円
		13時02分		*0	*756		
お振込先	ラクテン	タニイキョウ	普通	7520919			
お受取人	シヤチホウキ インケンキウカイ 様						
ご依頼人	サカイシキカイ シモンコエ サイトウ ヨシアキ 様						
連絡先	0877-44-5022						

ご預金・ローン・年金などのご相談は…… 114 サリュウダイヤル 0120-114001



備考	
科目	研修費
事由	「行財政改革の手法」「人口減少時代の自治体経営」「公共施設のこれから」(参加費振込手数料)
金額	756円

領収書等貼付欄

領 収 証

坂出市議会 市民の声
齊藤義明 様

30 年 3 月 26 日

★ **¥45,000**

但 3/26 10:00~「行財政改革の手法」、
3/26 14:00~「人口減少時代の自治体経営」、
3/27 10:00~「公共施設のこれから」
3講座 研修会受講代として

上記正に領収いたしました

一般社団法人地方議員研究会
〒532-0004
大阪市淀川区西宮原2丁目6-16-639
TEL 06 (7878) 6297

備	考	
科	目	研修費
事	由	「行財政改革の手法」「人口減少時代の自治体経営」「公共施設のこれから」(参加費)
金	額	45,000円

領収書等貼付欄

一般財団法人 空港環境整備協会
高松空港駐車場
TEL.087-879-5961

領 収 証

精算機 #02	A 精算No.000124
発券機 #01	発券No.019961
入庫時刻	2018年 3月26日(月) 06:41
出庫時刻	2018年 3月27日(火) 17:20
駐車時間	1日 10:39
駐車料金	A料金 1,600円
=====	
合 計	1,600円
現金領収額	1,600円
お預り	2,000円
お釣り	400円

またのご利用をお待ちしております。

備 考	
科 目	研修費
事 由	「行財政改革の手法」「人口減少時代の自治体経営」、「公共施設のこれから」(駐車料金)
金 額	1,600円

(書式2) 領収書等貼付用紙

整理番号



26

領収書等貼付欄

別紙参照

備	考	
科	目	研修費
事	由	「行財政改革の手法」「人口減少時代の自治体経営」「公共施設のこれから」(鉄道賃)
金	額	1,300円

様式第9号（第10条関係）

支 払 証 明 書			
金 1,300円 也			
ただし 「行財政改革の手法」「人口減少時代の自治体経営」「公共施設のこれから」研修参加（平成30年3月26日・27日）に係る研修費として			
内 訳			
金 額	摘 要	支 払 先	
		住 所	氏 名
490円	羽田空港第1ビルー浜松町	東京都港区浜松町二丁目4番12号	東京モノレール株式会社
160円	浜松町ー東京	東京都渋谷区代々木二丁目2番2号	東日本旅客鉄道株式会社
160円	東京ー浜松町	東京都渋谷区代々木二丁目2番2号	東日本旅客鉄道株式会社
490円	浜松町ー羽田空港第1ビル	東京都港区浜松町二丁目4番12号	東京モノレール株式会社
<p>上記のとおり支払をしましたので証明願います。</p> <p>平成30年 3月27日</p> <p style="text-align: right;">会 派 名 市民の声 所属議員名 斉 藤 義 明 </p>			
<p>上記のとおり支払したことを証明します。</p> <p>平成30年 3月27日</p> <p style="text-align: right;">会 派 名 市民の声 代表者名 出 田 泰 三 </p>			

領収書等貼付欄

領 収 証

No. _____

30年 3月 26日

堺市議会 市民の会 様

¥ 3,000

但 書籍代として
上記正に領収いたしました

内 訳	
現金	
小切手	/
手形	/
消費税額 (%)	

樋渡啓祐

備 考	
科 目	資料購入費
事 由	首長パンチ・反省しない
金 額	3,000円