

さかいで

2015年11月号 No.83

市立病院だより



特集 10月より呼吸器外科を新規開設しました……2P
新しい糖尿病治療薬について……3P
食欲の秋に美味しい“キノコ”の話……4P

眼精疲労の正しい知識と対処法について

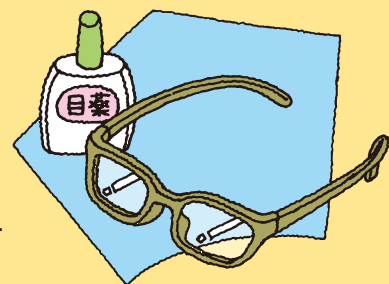

眼科部長 大垣修一

眼精疲労とは単に疲れ目だけではありません。一言で表現すると「目に原因がある心身症」です。つまり全身症状では、頭痛、吐き気、いらいら、集中力低下、眼科では疲れ目、しょぼしょぼ、かすみ目、整形外科では肩こり、筋肉痛などの原因になります。

最も多い原因が年齢によるもの、つまり老眼です。目の焦点を合わせる力を調節力といいます。調節力は赤ちゃんが最高で以後衰えていきます。10歳の調節力を12とすると、20歳で7、30歳5、40歳3、50歳1、60歳0.2、70歳0となります。これは正常な目つまり正視、遠視、近視、乱視にかかわらず皆同じ値です。40歳から60歳にかけて急激に衰え、特に50歳前後で著しく進みます。見え方は正視、遠視、近視で異なります。正視では遠くが見えて近くが見えにくい、遠視では遠くも近くも見えにくい、近視では遠くが見えにくく、近くは見えます。

治療はメガネしかなく、正視では老眼鏡、遠視では遠く用の常用メガネと老眼鏡の2つ、近視では遠く用のメガネだけで老眼鏡は不要です。近視は老眼にならないのではなく、老眼鏡が要らないだけです。近視でも遠く用のメガネをかけたままだと、近くは見えにく

いはずです。遠近両用メガネはあまり大きな期待をしなければ使えますが、スポーツや車の運転の時は危ないので使わないで下さい。遠近両用メガネは遠くから近くまで、はっきり見えるのではなく、ぼんやり、なんとなく見えるだけです。自分に合ったメガネを使ってから頭がすっきりした、体調が改善したという方は非常に多くいます。特に遠視の方は若い頃から眼精疲労を生じやすいので、常用メガネをお勧めします。

他の治療としてビタミン剤の目薬や飲み薬、種々サプリメントがあります。これらは調節力の低下、老眼を抑えることは出来ませんが、症状を和らげる作用があるので、メガネと併せて使うと良いでしょう。

老眼に次いで多い原因がドライアイです。なんと国民の7割がドライアイです。目薬は市販も含め非常にたくさんありますが、ドライアイのタイプにより使い分けが必要です。メガネ同様、自分に合った目薬を使用して下さい。

10月より呼吸器外科を新規開設しました

本年10月より呼吸器外科が新規開設され、本格的な肺癌手術が可能となりました。従来のいわゆる開胸手術では、術後の創部痛や大きな手術痕が問題になっていましたが、当科では完全胸腔鏡手術により国内最小クラスの約4cmの切開で手術が可能です。またこれに伴い入院期間も短縮し、通常手術後1週間で退院が可能です。

肺癌以外にも、肺がパンクし空気が漏れ出す気胸に対する完全胸腔鏡手術や、手のひらに異常に汗をかく手掌多汗症に対する胸腔鏡下交感神経切断手術など、幅広い胸部疾患に対応しています。また当科では、必要に応じて香川大学医学部呼吸器外科から専門性の高い医師に手術応援を要請し、より精度の高い手術を行います。

私は坂出生まれの坂出育ちです。故郷に少しでも貢献できればと考えています。患者さんはもちろんのこと、開業医の先生方もどのような些細な

新任医師



中野 淳 (なかの じゅん)

生年月日 1976年6月20日
出身地 香川県坂出市
経 歴 香川医科大学 卒業
高松赤十字病院 外科
倉敷中央病院
呼吸器外科
香川大学医学部附属病院
呼吸器外科
専門分野 呼吸器外科
趣味・特技 音楽、自転車

ことでも構いませんので、いつでもご相談ください。詳しくは病院ホームページ内の呼吸器外科ページをご覧ください。

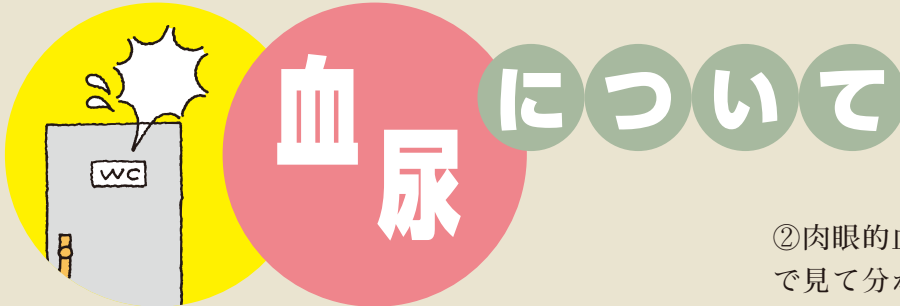

泌尿器科医員 三浦 高慶

尿検査は非常に簡便な検査であるにも関わらず全身の状態を知る上でも重要な検査となっております。中でも今回は血尿に関するお話をさせていただきます。血尿とは尿中に血液が混じった状態で、尿路(腎臓・尿管・膀胱・尿道)のいずれかが損傷を受ける事で出現します。

血尿には①顕微鏡的血尿②肉眼的血尿の2種類があり、それぞれについて説明させていただきます。

①顕微鏡的血尿とは肉眼で確認出来ない血尿であり加齢と共に増加していきます。見た目は綺麗な尿なのに、検診で尿潜血を指摘された事はありませんか？多くの場合異常を認める事はありませんが、希に若年であれば腎炎、高齢であれば悪性腫瘍が見つかる事があります。特に中年～高齢男性の方は血尿が原因で前立腺癌が見つかる場合が少なからず見られますので、過信せず定期的に尿検査をお勧め致します。

②肉眼的血尿とは、顕微鏡的血尿とは対照的に目で見て分かる様な赤い尿の事を言います。原因として、若年の方は尿管結石や感染症、高齢の方は腫瘍の可能性が高く、他にも交通事故等の外傷で尿路が損傷を受ける事でも認める事があります。

いずれにしても今までに尿潜血を指摘された方は泌尿器科受診をお勧め致します。中でも悪性腫瘍の早期発見が鍵であり、例えば膀胱癌では血尿が唯一の所見となる事があります。必要がある場合は膀胱鏡と言って膀胱の中を直接カメラで確認します。昔は硬いカメラを用いておりましたが、現在では軟らかいカメラを用いておりますので、疼痛も軽度であり患者さんの苦痛を最小限に抑えて検査をする事が可能です。他には、超音波検査・細胞診検査(採取尿を顕微鏡で調べる検査)・画像検査(CT・MRI・PET)があり、総合的に血尿の原因を診断します。

当院では患者さんのご協力のもと「治験」を行っています。

治験とは「新しい薬」の承認を得るために厚生労働省の指導に従い実施している試験のことです。

「新しい薬」ができるためには、製薬会社の研究者などが「くすりのもと」となりうる物質を探し、「くすりのもと」を動物対象にその物質の有効性と安全性を詳しく研究していきます。病気に対して効果が期待でき且つ大きな副作用がないことが確認されたときに「くすりの候補」となります。その「くすりの候補」を厚生労働省から「くすり」として承認を受けるために行う臨床研究のことを「治験」と呼んでいます。

治験は通常、第1相から第3相試験までの3つのステップを段階的に、多くの一般の方々がボランティアとして参加協力して頂き進められていきます。

第1相試験：【少数の健康な成人の方】が参加し、安全性や吸収・排泄等の確認を行う。

第2相試験：【少数の患者さん】が参加し、効果的で安全な用法・用量の確認を行う。

第3相試験：【多数の患者さん】が参加し、有効性・安全性の最終的な確認を行う。

ここで治験参加のメリットを考えてみますと、①これまでにより薬がなかった場合、新しい治療を受けるチャンスがあります。②一般の診療に比べ、よ

薬剤師 塩津 恵子

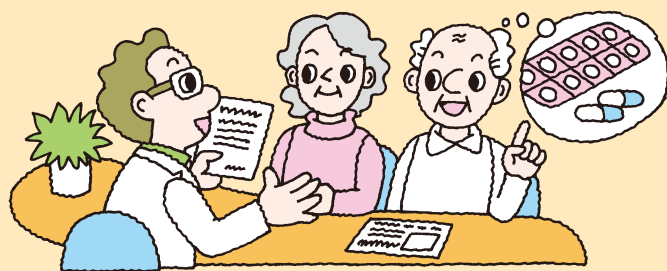

りきめ細かい検査が行われるため、ご自身の病気の状態を詳しく知ることができます。③治験薬の費用や治験薬を服用（他に注射など）している間の検査費用は製薬会社の負担となります。そして、何よりもかけがえのないことは、「次の世代によりよい薬を残すために協力する」という社会貢献ができる点にあります。

当院では、薬局内にある治験管理室を窓口にして、医師、薬剤師、検査技師他多くのスタッフが携わり、患者さんのご協力により治験を行っています。現在、喘息や肺炎など呼吸器疾患治療薬や糖尿病治療薬などの治験を実施しています。

スタッフより「治験に参加しませんか？」と声がかかりましたら、まずお話だけでも聞いてみてください。

新しい糖尿病治療薬について

薬剤師 前田 智世

糖尿病は、古くは紀元前15世紀から存在が知られた病気でしたが、治療薬ができたのはここ100年のこと。一番新しいSGLT2阻害薬は日本では昨年発売されたばかりです。今回はそのSGLT2阻害薬についてお話します。

インスリンは血液中の糖の量（血糖値）を下げるホルモンです。糖尿病は、インスリンの働きが悪くて、血液中に余分な糖がたくさんある状態です。

SGLT2阻害薬は、余分な糖を尿中へ出すことで血糖値を下げます。

その際、糖と一緒に水分も尿中へ出すので、頻尿になり脱水を起こす可能性があります。脱水から脳梗塞等を起こすことがあるので、SGLT2阻害薬を飲む場合は水分をいつもより余分にとってください。2015年9月の欧州糖尿病学会では、このお薬を飲んでいる患者さんは、心筋梗塞の発症を抑える効果がある事が証明されました。欧米では、このお薬が糖

糖尿病治療の中心になりつつあります。

このお薬は、1~3kg程度の体重減少がみられます。血糖値が正常な方では、SGLT2阻害薬を飲んでも、尿中へ出る糖も少ない分、エネルギー損失も少なく体重減少もあまり期待できません。また、糖尿病の方はこのお薬で一旦血糖値が改善しても、生活習慣を改善しなければ、元の悪い状態に戻り逆に動脈硬化などの血管合併症が増加する危険性があります。

新しいお薬ができて、まずは生活習慣の改善から。長い歴史の中で先人達が辿り着いた、食事療法と運動療法こそが糖尿病治療の基本である事を忘れないでください。

食欲の秋に“キノコ”の話

美味しい

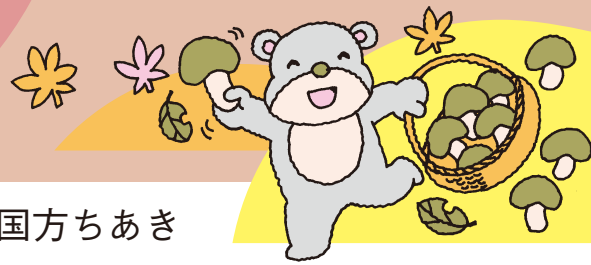

管理栄養士 国方ちあき

様々な食物が実りを迎える「食欲の秋」になりました。秋の味覚といえば、新米、さんま、さつまいも…店頭を彩る秋の味覚に惹かれ、ついつい食べ過ぎて体重増加が気になっている方もいらっしゃると思います。そのような方にお勧めの食品は、ほとんどカロリーがなく、旬が秋であるキノコです。

キノコは低カロリーの食品であるだけでなく、便秘の予防、腸内環境を整える、食後血糖や血中コレステロールの上昇を抑制するなどの働きがある食物繊維が多く含まれています。

また、キノコの栄養で忘れてはならないのがビタミンDです。骨や歯を作るのに必要なカルシウムなどの吸収を促進する働きがあり、油を使った調理をする事によって体に吸収しやすくなるビタ

ミンです。必要量の8~9割は日光の紫外線を浴びる事によって作ることができるので不足する可能性は低いですが、夜型の生活をしていて日光を浴びる機会が少ない人などは注意が必要です。不足すると、子供では骨の成長障害、高齢者では骨粗鬆症の原因になる可能性があります。穀物や野菜などにはほとんど含まれておらず、多く含まれる食品はキノコ類や魚類くらいしかありません。きのこ類にはエルゴステロールというビタミンDの素が含まれ、紫外線を浴びる事によってビタミンDに変わります。

これから冬を迎えるにあたり、日照時間が減るのでビタミンD合成量は減少します。日光浴やキノコ料理を毎日の生活に取り入れてみませんか？

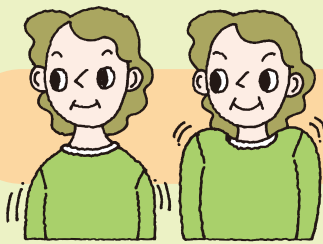

肩こり解消のため、体の動かし方を見直してみましょう。



作業療法士 三谷真由美

肩こりに悩んでいる方は多く、軽い肩こりから重い肩こりまで程度は人により様々です。ほとんどの肩こりは現代人の生活習慣によって起こっています。肩こりとは首から肩にかけての筋肉が姿勢を保つために緊張し血行が悪くなって重く感じるなど、肩に負担がかかって起こる不快感です。

肩の不快感や違和感の原因は、肩関節にあることが多いのですが、実は肩以外の部位も影響していることがあります。その代表が首です。最近、特にスマホやパソコンの使いすぎで姿勢が悪くなり、肩こりの原因になっているのです。もうひとつの原因は、腹部など肩より下の筋肉のこりです。それらが肩を下へと引っ張り、その結果、こりが生じるのです。

肩こりの症状がある人はもちろんですが、自覚症状がない人にもやってほしいのがボディチェックです。実際に自分の目で自分の体をじっくり観察してみると、「左右でこんなに肩の高さが違う」「私って猫背だったのだな」などと、意外な姿に気づかされることが多いはずで

原因のほとんどは、体の使い方が無意識のうちには左右どちらかに偏っていることにあります。使わないほうの筋肉や関節が衰えたり、動きが悪くなったりして体がゆがんできます。ゆがみは関節や筋肉に負担をかけ、肩こりにつながります。

肩こりを改善するには、体の正しい動かし方を取り戻す必要があります。肩こり解消のために、ハードな筋力トレーニングをして、無理に筋力をつける必要はありません。中には筋力不足が原因になっているケースもありますが、筋力をつけるのは正しい体の動かし方を身に付けた後です。まずは、体が心地よいと感じる強さの運動で十分です。運動で体がほぐれ、心地よさを感じると副交感神経の働きが活発になり、血管が拡張して血行が促進されます。首から背骨、肩甲骨、体幹が「伸びている」と意識しながらストレッチを行ってください。簡単な体操を行い、こりにくい体を目指しましょう。



●新しい病院パンフレットが完成しました!

このたび、坂出市立病院の概要をまとめた新しいパンフレットが完成しました。

昨年12月に新病院へと移転し、機器・設備を一新すると共に、ハイケアユニットや透析室等を新設したことにより、今まで以上に充実した医療を受けられる環境が整いました。

今回のパンフレットでは、そのような新しい市立病院について、各部門の紹介や地域連携、人材育成の取り組み等に関する情報を、現場スタッフの声を交えながら広くご紹介させて頂いております。また、巻頭部分では、魅力的なまちづくりを目指してタッグを組む



綾市長と砂川院長が、坂出市の将来と市立病院が担う役割について語り合った特別対談を掲載しております。

多くの方に閲覧して頂けるよう、外来待合や病棟ラウンジ等に設置しておりますので、待ち時間の読み物等としてご利用いただければと思います。

●インフルエンザ予防接種がスタートしました

10月1日(木)から、インフルエンザ予防接種を開始しております。

本年度のワクチンは従来のA型2種類とB型1種類にB型1種類を加えた4価ワクチンとなり、ワクチン単価が値上がりしたため、接種料も上がっております。詳細については、病院ホームページや窓口等でご確認をお願いします。

料金 4,800円

～坂出市・宇多津町にお住まいの満65歳以上の方～
自己負担額 1,200円

※ 市役所・町役場から郵送されている予診票を必ずお持ちください。予診票をお持ちいただかない場合は、一般の料金となります。

●ボランティアだより ふれあい看護体験

7月24日(金)に開催した「ふれあい看護体験」に12名の高校生が参加していただき、院内見学やBLS講習、看護師と共に患者さんのケアを行いました。体験後、「看護への関心が深まった」「看護師になりたい」といった感想をいただき嬉しく思いました。この看護体験を通し将来、医療や看護への道を志すきっかけにして頂けたらと思います。



新任研修医 よろしくお願ひします



大久保友人 (おおくぼ ともひと)
 生年月日 1987年7月27日
 出身地 愛媛県
 経歴 香川大学医学部 卒業
 趣味・特技 ソフトテニス



津島佑季子 (つしま ゆきこ)
 生年月日 1988年9月11日
 出身地 香川県坂出市
 経歴 香川大学医学部 卒業
 趣味・特技 バドミントン



川上 翔平 (かわかみ しょうへい)
 生年月日 1989年6月27日
 出身地 香川県善通寺市
 経歴 香川大学医学部 卒業
 趣味・特技 スポーツ全般、バイオリン



山地 直 (やまじ なお)
 生年月日 1989年1月21日
 出身地 香川県三豊市
 経歴 金沢医科大学医学部 卒業
 趣味・特技 旅行、映画

新しい医療ソーシャルワーカーが着任しました



すこやかライフ支援室 **山内 純** (やまうち じゅん)

6月より医療ソーシャルワーカーとしてお世話になることになりました。

病気や怪我で通院や入院されると、身体的・精神的・経済的に不安になりますよね。そんな時はすこやかライフ支援室の相談窓口をご利用下さい。

お金の事や介護保険の事、福祉サービスの事など、患者さんの“困った”について、誠心誠意お答えしていきたいと思ひます。どうぞ、宜しくお願ひします。

資格取得者



5階北病棟
岡崎 朋身

感染管理認定看護師

当院2人目の感染管理認定看護師です。感染管理認定看護師の役割は、病院に訪れる患者さん、家族、医療従事者、面会者の方など全ての人々を感染から守るため感染防止活動を推進していくことです。医師、薬剤師、検査技師、看護師、事務スタッフで結成された感染対策チームのメンバーが中心となり、全職員で感染対策を行っています。皆様が安心して入院生活を送れる安全な療養環境と職員が安心して働くことのできる職場環境を目指して感染対策を推進していきたいと思ひます。



5階南病棟
井上 愛

皮膚・排泄ケア認定看護師

皮膚・排泄ケア認定看護師は、創傷（床ずれや下腿潰瘍など）・オストミー（人工肛門・人工膀胱）・失禁ケアに関する看護を専門的に行う看護師です。入院中の患者さんへは床ずれができないように予防的なケアや傷が悪化するのを防止するケアを実施します。

また、ストーマを造設される患者さんに対しては入院中だけでなく、ストーマ外来にて在宅に戻られてからのサポートも行っています。

創傷や排泄でお困りの方が、気軽に相談できるよう活動を行っていきたく思ひますので、どうぞよろしくお願ひいたします。

特殊外来・専門外来予定表

平成27年10月1日現在

診療時間

午前 8:30～11:30

午後 13:30～16:30



※ 詳細は、各科外来窓口にお問い合わせください。(診療時間内をお願いします。)

診療科名	外来名等	担当医師名	診療・曜日時間	特徴など
内科	呼吸器	日本呼吸器学会指導医 中村 洋之	午前：月～木曜日 午後：水曜日	<ul style="list-style-type: none"> ・気管支喘息、肺炎、結核症および非結核性抗酸菌症、慢性閉塞性肺疾患、呼吸不全、びまん性肺疾患、肺癌、緩和医療など幅広く呼吸器疾患全般へ対処。 ・急性呼吸不全に対しては、非侵襲的および侵襲的人工呼吸療法を中心とした全身管理。慢性期には包括的呼吸リハビリテーションを施行。 ・睡眠時無呼吸症候群の診療も扱います。
		日本内科学会 井上 卓哉	午前：金曜日 午後：月・水曜日	
	禁煙	禁煙科学学会認定禁煙支援専門医 吉原 夕美子	要予約（ご相談）	<ul style="list-style-type: none"> ・禁煙補助剤（パッチ、飲み薬）を使用しながらニコチン依存症の治療を行います。条件によっては、保険適用可能です。
	循環器	日本循環器病学会認定循環器専門医 吉川 圭	午前：水・金曜日 午後：月曜日	<ul style="list-style-type: none"> ・虚血性心疾患、心不全、不整脈など循環器救急への24時間対応を含め、広く循環器一般を扱います。
		日本循環器病学会認定循環器専門医 藤田 憲弘	午前：火曜日 午後：水・木曜日	
		日本循環器病学会認定循環器専門医 吉原 夕美子	午前：火曜日	
		日本内科学会 飛梅 淳	午前：木曜日 午後：火曜日	
	消化器	日本消化器内視鏡学会専門医 室田 將之	午前：火曜日 午後：木曜日	<ul style="list-style-type: none"> ・胃腸、肝胆膵領域を中心に消化器疾患全般を扱います。特に腹部超音波、内視鏡検査によりの確に診断し、消化器癌の早期発見・治療に努めています。
		日本内科学会 山名 浩喜	午前：水・金曜日	
		日本内科学会 琢磨 慧	午前：月曜日 午後：木曜日	
	糖尿病	日本糖尿病学会研修指導医 大工原 裕之	午前：月～金曜日 午前：第2土曜日	<ul style="list-style-type: none"> ・経口薬でコントロール不良となっている糖尿病のコントロールを改善します。 ・糖尿病療養指導士の資格を持ったスタッフと共に、患者さんの生活習慣改善に努めます。
		日本糖尿病学会研修指導医 大島 都美江	午前：木曜日 午後：火曜日	
	血液/漢方	日本血液学会指導医 田岡 輝久	午前：月・水曜日 午後：金曜日	<ul style="list-style-type: none"> ・貧血から白血病、悪性リンパ腫まで幅広く血液疾患を診察します。 ・西洋医学の不得意な慢性病に非常に効果がある漢方診療もしております。
	血液	日本血液学会専門医 松岡 亮仁	午後：火・金曜日	<ul style="list-style-type: none"> ・貧血から白血病、悪性リンパ腫まで幅広く血液疾患を診察します。
	腎臓	日本透析医学会専門医 西岡 聡	午前：月曜日（隔週）・木曜日 午後：金曜日	<ul style="list-style-type: none"> ・糖尿病性腎症・高血圧性腎症を中心とした腎疾患の専門的治療を行います。
小児科	アレルギー	日本小児科学会専門医 谷本 清隆	午後：第3火曜日（14:00～16:00）	<ul style="list-style-type: none"> ・アレルギーの患者を対象とした専門外来。
外科	下肢静脈瘤	日本外科学会指導医 近藤 昭宏	午前：火曜日（10:30～）	<ul style="list-style-type: none"> ・下肢静脈瘤だけでなく類似疾患、静脈疾患も対象とした専門外来です。 ・ストーマ（人工肛門）の経過観察、ストーマ処置の指導や治療・相談などを行っています。
	ストーマケア	日本外科学会専門医 竹林 隆介	午前：水曜日	
整形外科	リウマチ	田村 知雄	午後：第1・第3金曜日	<ul style="list-style-type: none"> ・初診時は、一般外来の受診が必要です。
	膝・骨粗鬆症	真柴 賛	午後：月曜日（月2回）	
	脊椎	小松原悟史	午前：土曜日（月2回）	

(診療時間 午前 8:30～11:30 午後 13:30～16:30)

外来診療予定表

平成27年10月1日現在

		初めての方	再来の方			
受付時間	午前	8:30~11:30	8:00~11:30	診療時間	午前	8:30~11:30
	午後	13:00~16:30			午後	13:30~16:30

診療科		月	火	水	木	金	土	
内科	初診・総合	吉原 夕美子	田岡 輝久 (2・4週) 大島 都美江 (1・3・5週)	谷本 千佳子	琢磨 慧 (隔週) 國土 曜平 (隔週)	藤田 憲弘	交代診療 下記の専門外来もを行います。 大工原 裕之 糖尿病(第2週)	
	呼吸器	中村 洋之	中村 洋之	中村 洋之	中村 洋之	井上 卓哉		
	循環器	紹介患者	藤田 憲弘 吉原 夕美子	吉川 圭	飛梅 淳	吉川 圭		
	消化器	琢磨 慧	室田 將之	山名 浩喜	紹介患者	山名 浩喜		
	糖尿病	大工原 裕之	大工原 裕之	大工原 裕之	大工原 裕之 大島 都美江	大工原 裕之		
	血液・漢方	田岡 輝久	紹介患者	田岡 輝久	紹介患者	紹介患者		
	腎臓	西岡 聡 (隔週)			西岡 聡			
	禁煙	「禁煙外来」を予約制で行っておりますので、ご相談ください。						
	午後	吉川 圭 (循環器) 井上 卓哉 (呼吸器)	大島 都美江 (糖尿病) 松岡 亮仁 (血液総合) 飛梅 淳 (循環器)	藤田 憲弘 (循環器) 吉川 圭 (ペースメーカー) 井上 卓哉 (呼吸器)	室田 將之 慧 (消化器) 琢磨 慧 (循環器) 白神 悟志 (消化器)	田岡 輝久 (血液・漢方) 松岡 亮仁 (血液・総合) 西岡 聡 (腎臓)		休診です
	午後							
小児科	午前	砂川 正彦 和唐 彰子 及川 薫	谷本 清隆 川崎 綾子	及川 薫 和唐 彰子 砂川 正彦	谷本 清隆 和唐 彰子 川崎 綾子	砂川・和唐 川崎 岡大医師	交代診療	
	午後	谷本 清隆 及川 薫	及川 薫 川崎 綾子 <small>予防接種 乳幼児健診 アレルギー外来 (第3週)</small>	谷本 清隆 及川 薫	砂川 正彦 及川 薫 川崎 綾子	及川・川崎 岡大医師 <small>予防接種 乳幼児健診</small>		
耳鼻咽喉科	午前	武田 純治 香川大医師	武田 純治	武田 純治 香川大医師	武田 純治	武田 純治 香川大医師	火曜・木曜は 初診の方のみに なります。	
	午後	武田 純治 香川大医師		武田 純治 香川大医師		武田 純治 香川大医師		
外科	午前	一診 近藤 昭宏 二診 橋本 希 三診 佐野 貴範 専門外来	岡田 節雄 竹林 隆介 Ⓞ近藤 昭宏 <small>下肢静脈瘤</small>	近藤 昭宏 佐野 貴範 Ⓞ竹林 隆介 <small>ストーマケア</small>	岡田 節雄 橋本 希	近藤 昭宏 竹林 隆介	乳がん検診 第1・2・4・5週 橋本 希 (完全予約制)	
	午後	紹介患者(午後は手術等がありますので、事前に電話等での確認をお願いします。)						
	午後							
呼吸器外科	午後		中野 淳			中野 淳		
脳外科	午後			香川大医師				
整形外科	午前	一診 松下 誠司 二診 山本 修士 初診 根ヶ山敬大	松下 誠司 根ヶ山敬大 山本 修士	松下 誠司 山本 修士 根ヶ山敬大	松下 誠司 根ヶ山敬大 山本 修士	松下 誠司 山本 修士 根ヶ山敬大	交代診療 小松原悟史 <small>脊髄外来(月2回)</small>	
	午後	一診 根ヶ山敬大 初診 山本 修士 専門外来(予約) 真柴 賛 <small>膝・骨粗鬆症(月2回)</small>			山本 修士 根ヶ山敬大			
	午後							
	午後							
	午後							
産婦人科	午前	香川大医師	戸田 千	戸田 千	香川大医師	戸田 千		
	午後	戸田 千			戸田 千			
泌尿器科	午前	山本 議仁 三浦 高慶	山本 議仁 三浦 高慶	山本 議仁 三浦 高慶	山本 議仁 三浦 高慶	山本 議仁 三浦 高慶		
	午後			予約患者のみ		予約患者のみ		
眼科	午前	大垣 修一	大垣 修一	大垣 修一	大垣 修一	大垣 修一	※当分の間、初診受付(紹介患者を除く)を休診しております。	
	午後	(検査)	(検査)	(検査)	(検査)	(検査)		

さかいでしりつびょういん

坂出市立病院
SAKAIDE CITY HOSPITAL

〒762-8550 香川県坂出市寿町三丁目1番2号
電話 (0877) 46-5131 (代表)
FAX(0877)46-2377

E-mail:hospksaka@mail.kbn.ne.jp
坂出市立病院ホームページ
http://www.city.sakaide.lg.jp/site/sakaide-hospital/
携帯アクセス●ホームページのURLへアクセスして下さい。